La newsletter de Mérignies Golf et sa brasserie.
À 20 MN AU SUD DE LILLE

N°160 – Juin 2025

GRATTE DE LAPIN

Parcours en grande forme

Joli ciel sur Rupilly en ce mois de mai

Entretien du parcours

Tonte départ à la simplex rotative

Mémo bonne conduite sur le parcours

C'est du bon sens, du recpect comme on l'aime, pour préserver le beau parcours que les jardiniers s'efforcent de vous proposer. La pratique montre que certains (pas beaucoup, mais il suffit d'unou 2 pour gacher la partie des suivant et décevoir les équipes d'entretien) ont peut-être oublier quelques points. A relire sans cesse….

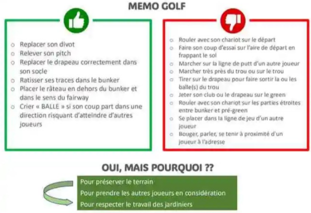

MEMO GOLF

👍

- Replacer son divot
- Relever son pitch
- Replacer le drapeau correctement dans son socle
- Ratisser ses traces dans le bunker
- Placer le râteau en dehors du bunker et dans le sens du fairway
- Crier « BALLE » si son coup part dans une direction risquant d'atteindre d'autres joueurs

👎

- Rouler avec son chariot sur le départ
- Faire son coup d'essai sur l'aire de départ en frappant le sol
- Marcher sur la ligne de putt d'un autre joueur
- Marcher très près du trou ou sur le trou
- Tirer sur le drapeau pour faire sortir la ou les balle(s) du trou
- Jeter son club ou le drapeau sur le green
- Rouler avec son chariot sur les parties étroites entre bunker et pré-green
- Se placer dans la ligne de jeu d'un autre joueur
- Bouger, parler, se tenir à proximité d'un joueur à l'adresse

OUI, MAIS POURQUOI ??

Pour préserver le terrain
Pour prendre les autres joueurs en considération
Pour respecter le travail des jardiniers

AGRANDIR LE MÉMO

Balade Biodiversité sur le golf – Samedi 10 mai

Entre 45 et 50 promeneurs, non golfeurs pour la plupart, on découvert le parcours Rupilly et les étangs de Val de Marque, le 10 mai, pendant 2 heures.
Topos sur l'entretien du golf, la gestion de l'eau, les actions en faveur de la biodiversité.
Les néophytes sont souvent surpris de la taille du golf, des étendues non tondues, de la variété des habitats propices à l'accueil d'une faune variée.
RDV en mai 2026 pour ceux qui n'ont pu venir !

Chronique sur WÉO, chaîne de télé régionale le 6 mai

Wéo propose chaque jour une chronique télévisuelle, sur l'environnement. Le 6 mai, Mérignies Golf était à l'honneur.

REGARDER LA CHRONIQUE

Wéo
merigniesgolf.com/biodiversite
Les initiatives écologiques du golf de Mérignies

En Europe, on estime que 3 millions d'entreprises sont dépendantes de la nature de part leurs activités, et ce sont des secteurs d'activité entiers qui pourraient ne plus fonctionner sans elle. Pourtant, plusieurs actions peuvent être mises en place par les acteurs économiques pour encourager et développer cette biodiversité. Le Golf de Mérignies a par exemple mis en place de nombreuses actions : 242 espèces ont été...

En route vers le label OR

Après l'audit qui s'est très bien passé le 15 avril, avec 2 auditeurs scrupuleux (référent ffgolf et naturaliste agréé)…
le Comité label qui s'est bien passé aussi, le 30 avril. Au moins 10 représentants de la ffgolf, mais aussi du Muséum National d'Histoire Naturel, ont épluché le dossier et le rapport d'audit
Nous attendons ce mois de juin la visite de 2 personnes du MNHN et les 2 responsables du label à la ffgolf.
On avance ! et c'est un plaisir d'inviter des spécialistes à découvrir notre site.

LE SITE DU LABEL

Rubrique Le Golfeur ECO-RESPONSABLE

Parce que nous mangeons 3 fois par jour, tout au long de la vie…

Zéro mégots sur le parcours, le parking, et autour du Club House

Un seul mégot qui se retrouve dans la nature peut polluer jusqu'à 500 litres d'eau dans la nappe phréatique et met plus de 10 ans à se dégrader. Il contient des substances toxiques qui nuisent à la faune, à la flore , sans compter l'esthétique du terrain et des abords du Club House.

- Au golf, personne n'est dédié au ramassage des mégots, le personnel

les ramasses quand il les voit (et sur le parking il y en a beaucoup trop !)
- Il y a des poubelles tout autour du club house, au départ et arrivée de chaque parcours.
- Si vous fumez sur le parcours, utilisez une petite boîte en fer pour les conserver jusqu'à la poubelle.

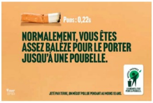
Poids : 0,22g
NORMALEMENT, VOUS ÊTES ASSEZ BALÈZE POUR LE PORTER JUSQU'À UNE POUBELLE.
JETÉ PAR TERRE, UN MÉGOT POLLUE PENDANT AU MOINS 10 ANS.
LES DÉCHETS, C'EST POUR LA POUBELLE.

Préservons ensemble la nature et la beauté de notre golf, un swing écolo à la fois !

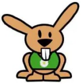

LES EAGLES
ÉCOLE DE GOLF DE MÉRIGNIES
Le coin des pros

Fête de l'École de Golf – Samedi 7 juin

C'est LA fête de fin d'année, pour s'amuser, montrer ses progrès, partager un super moment en plein air autour de votre sport préféré !

Concours pour les plus jeunes de 14h à 16h

- Devant le public des parents.
- Inscription vis la WhatsApp EDG

Compétition en 4 catégories :

- 13h30 – 9 trous : parcours La Valutte (parent ou copain non golfeur) ou Val de Marque (scramble 2 golfeurs)

Remise des prix vers 17h pour tous

Initiation gratuites

14h à 16h sur inscription

S'INSCRIRE À UNE COMPÉTITION

S'INSCRIRE À L'INITIATION GRATUITE

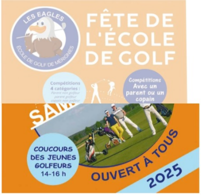
LES EAGLES
ÉCOLE DE GOLF DE MÉRIGNIES
FÊTE DE L'ÉCOLE DE GOLF
Compétitions 4 catégories :
Parent non golfeur
parent golfeur
copain non golfeur
Compétitions Avec un parent ou un copain
SAM
COUCOURS DES JEUNES GOLFEURS 14-16 h
OUVERT À TOUS
2025

Stage de golf enfants et jeunes cet été

Quoi de mieux qu'un stage de golf pour bien s'occuper pendant les vacances ? Prendre l'air, retrouver des (nouveaux) copains et progresser en golf ?

Au choix : Matinées, après-midis ou journées complètes. de 10h à 12h et/ou de 14h à 17h

- 5 matinées 10/12h : 170 € – 5 après-midis 14/17h : 255 € – 5 journées 10/12 et 14/17h : 425 €
- Déjeuner de midi facultatif (repas + surveillance) : +12€/jour
- Maximum 8 enfants par stage Possibilité de passer les « drapeaux » de la FFGolf
- Licence obligatoire pour passer les drapeaux de la ffgolf (25 € né de 2006 à 2011, 22 € né à partir de 2012)

Inscription en ligne, ou par tel ou SMS au 0757913616, ou à l'accueil golf.

S'INSCRIRE EN LIGNE

ÉTÉ
Stage de Golf
ENFANTS
7 au 11 juillet
14 au 18 juillet
28 juillet au 1er Août
18 au 22 août
25 au 29 août
LES EAGLES

5 stages possibles :
- 7 au 11 juillet
- 14 au 18 juillet
- 28 juillet au 1er Août
- 18 au 22 août
- 25 au 29 août

WE très sportif pour les Eagles – 3 et 4 mai

Junior Series à Mérignies pour tous, avec un bravo tout particulier à Théodore Vangelder qui, à 9 ans, réalise son premier TROU EN UN, sur le 4 de la Valutte (départs rouges).
Les « élites » participaient a des **compétitions Fédérales** :

👏**Bravo à tous pour vos résultats ! Nous sommes fiers de vous** 👏

Grand Prix adultes de Bondues :

- Rose Caillaux 14ème

Grand Prix Jeunes au Sart pour les U14 et U16 :
U16 :

- 💥💥Hugo Majchrzak 1er 🥇 🚀🚀
- Charlotte Descamps 3ème 🥉 💥💥💥
- Teddy Duquesne 11ème
- Maxime Parent 15ème
- Luca Blanquart T20
- Léon Bosquet T24

En U14 :

- Célestin Arrias : 17ème

Grand Prix Jeunes à Brigode pour les U12 :

- Angèle Bia : T6👏 🎊🎉

– Émile Verspieren était lui sélectionné pour un GPJ majeur au Mans 👏👏 où il a terminé 33ème. Bravo !

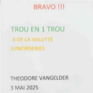
BRAVO !!!

TROU EN 1 TROU
4 DE LA VALUTTE
JUNIORSERIES

THEODORE VANGELDER
3 MAI 2025

Championnat de France Senior 2 hommes – 8 au 11 mai, Château d'Avoise (div 2B)

Maintien en 2ème div

Bravo à notre équipe Senior 2 Messieurs. Ils se sont battus pour être dans les huit premiers afin de ne pas jouer la descente en 3ème div, mais jouer le maintien ou la montée !
Ils ont perdu en 1/4 de finale contre la Boulie une belle équipe également.
Bravo à cette belle équipe et à son capitaine Philippe Van Mossevelde.

Championnat de France Equipe 2 hommes – 21 au 25 mai, Saint Malo (div 1)

Maintien en 1ère div

Bravo à l'équipe Homme 2, composée en grande partie de jeunes talents de l'école de golf, d'avoir tout donné aux championnats de France à Saint Malo ces derniers jours. Ils se maintiennent en 1ère division.
C'est notre seule équipe cette année en 1ère div (les autres sont quasi toutes en 2ème div, ce qui est déjà d'un très bon niveau) et ils y restent !
Bravo à Émile, Louis, Hugo, Téo, Victor et Teddy, ainsi qu'au coach Coglin et au capitaine Michel-Aymeric.

Championnat de France Equipe hommes – 21 au 25 mai, Amiens (div 2)

Maintien en 2ème div

Nos bleus s'inclinent en 1/2 finale, dimanche, la dernière marche avant d'accéder à la 1ère div.
Voici le récit de cette demi-finale pair le coach de l'équipe Homme, Morgan :

Le matin nous gagnons le 1er foursome au 17 et perdons le 2ème au 17 également donc 1/1.
Pour les 5 simples de l'après-midi, voilà comment cela s'est déroulé :
Nous alignons Jules (index -4) en 1 : Jules 2ème des qualifications 74/69 qui joue contre le 5ème des qualifications (69/75) index -4 également.
Jules est pris à la gorge dès le début de la partie en face son adversaire gagne vite les 1er trous et ferme la porte en continuant à faire des birdies. Jules s'incline finalement au 14. Son adversaire est -6 à ce moment-là…

2/1 Marcilly

En joueur 2 c'est Arthur index -3 et vainqueur des qualifications avec 68/73 qui rencontre Enzo 2ème des qualifications avec Jules avec 72/71 (index -3 aussi)
Arthur prend un départ canon et mène 4up après 8 trous, puis le match tourne, le joueur de Marcilly rentre en trance et joue -5 du 9 au 17 pour l'emporter au 17 avec un putt de 3m quand Arthur lui rate 2.5m pour aller au 18…

En 3 et 4 Louis Defleur et Paul Grimonpon dominent leur match, ils seront arrêtés au 14 pour Louis 1up et 15 pour Paul 2up
Car Loïc notre 5ème joueur se fait battre au 14…

En résumé, match 1 et 5 sont très vite dominés mais les matchs 2/3/4 sont en ballotages favorables pour Mérignies.
Le match 2 bascule et nous entraîne vers la défaite.
Nos 2 leaders de l'équipe se retrouvent face aux meilleurs joueurs de la semaine qui sont au RDV dimanche…

Cela faisait 8 ans que l'équipe de Marcilly en 2ème division tapait à la porte pour rentrer en Gounouilhou. Bravo à eux !

Une chose est sûre, nous avons tout donné jusqu'à la dernière minute. Nos jeunes se sont tous battus jusqu'au bout et nous sommes très fiers d'eux.
Moyenne d'âge de notre équipe 17 ans cette année.

Nous reviendrions encore plus forts en 2026.

Le WhatsApp **FAN CLUB DES DE MÉRIGNIES GOLF** vous permet de suivre les exploits de nos meilleurs joueurs à travers 12 équipes de tous âges (ou de partager leurs espoirs reportés…). Seuls les capitaines peuvent publier : le groupe n'est pas envahissant et il se tait entre chaque championnat.
Inscrivez-vous via ce lien ou en scannant ce QR code.

Prochains championnats

- Mid-Am Dames : 26 au 29 juin, Coutainville (div 2A)
- Seniors 3 Hommes : 11 au 13 juin, Troyes la Cordelière (Prom)
- Mid-Am Hommes : 19 au 22 juin, La Prée La Rochelle (div 2A)

REJOINDRE LE GROUPE

People et actus

L'interview du mois : Hervé Colzy, ambiance et persévérance

Bonjour Hervé, Comment t'es-tu mis au golf ? C'est assez simple : j'avais ça en tête depuis des années sans trop savoir si ça me plairait, et j'ai dû attendre d'être en retraite pour essayer. En janvier 2019, tout juste retraité, je suis venu faire une

population est variée, j'ai eu réponse à ma question très vite et ça me convient.

Qu'aimes-tu d'autre encore à Mérignies ? Si je devais résumer, ce sont les 3 parcours 9 trous modulables, entretenus parfaitement, avec des greens roulants qui ont fait leur réputation dans toute la région, et les structures d'entraînements intéressantes tout autour du club House. Il y a aussi la possibilité d'intégrer des équipes CIS [Championnat Interclub Seniors], By Trophy [autre championnat interclub], des groupes comme les Sixtees, avec les animations, les sorties, etc etc. Donc, tout ça à 10 minutes de chez moi, c'est parfait !

Des points d'amélioration ? Euh… Sur les installations du golf elles-mêmes non, mais j'en vois plus sur l'attitude de certains joueurs, l'étiquette, et sur le respect des règles et du terrain en général.

J'étais un peu déçu sur ce point du comportement de certains golfeurs (une minorité heureusement), car avant de connaitre le golf, j'avais une image du golfeur avec une certaine éthique, du fairplay, le golfeur gentleman. Ça peut faire 'image du passé ', peut-être un peu traditionnel, mais je trouvais ça intéressant à découvrir. Et malheureusement j'ai découvert des gros divots non replacés, des pitchs non relevés, parfois même des mégots sur les départs ou les greens.

Comment joues-tu actuellement, à quel rythme ? Je ne te remercie pas de poser la question, car en ce moment je ne joue pas bien.

Non, je voulais parler du rythme d'entraînement… Ah…Je joue 4 à 5 fois par semaine. D'autant que ma compagne Sylvie s'est mise au golf et est également mordue.

Quel est ton index ? Actuellement 18,7

As-tu des objectifs golfiques pour l'année qui vient ? AhAh… tu vas comprendre tout de suite : l'an passé je suis descendu à 15,3. C'était mon objectif, j'étais à 19, je voulais descendre à 15. Donc pour cette année j'ai 2 objectifs : 1. arrêter la descente aux enfers et 2. inverser la vapeur. Mais comme au golf rien n'est prévisible, je ne peux pas signer ces objectifs….

As-tu un club fétiche ? Ou un coup préféré ? Non, je n'ai pas de club fétiche, d'autant plus que comme beaucoup de golfeurs, j'ai un coup qui va bien pendant quelques temps et d'autres coups qui se mettent à déconner, et quelques mois ou semaines plus tard c'est l'inverse… donc j'ai des coups qui sortent bien par moment, mais pas de club fétiche. Si je devais en citer un, ce serait mon hybride 4, qui me déçoit rarement.

Ton meilleur souvenir en golf ? Il y a eu ce trou en un sur le 5 de VDM lors d'un aprem sixtees, drapeau sur le plateau, mais c'est quand même 50% de réussite et ….ça m'a couté une tournée générale !! Je préfère évoquer ce CIS au Vert Parc d'Illies en 2024, où pour la première fois j'étais descendu bas en score. Je devais être 18 d'index et j'avais joué 12 (24 en brut) et cela avait permis, avec d'autres performeurs du jour bien sûr, à l'équipe de bien se positionner.

Jouer en équipe ça te plaît ? Ah oui, oui, j'aime bien jouer en équipe, en double. D'ailleurs dans les formules de double, j'aime bien le Foursome ou le Greensome, où on a une seule balle alternée. Beaucoup de golfeurs n'aiment pas cette formule car on attend pour jouer, ou alors on a peur de décevoir son partenaire. Mais moi j'aime bien car chacun a un rôle important, et pas seulement le meilleur des 2 golfeurs.

Tu as cité le CIS et le By Trophy. As-tu eu l'occasion de jouer d'autres compétitions en équipe, comme les championnats de France ? Je n'avais pas encore 70 ans, donc je ne pouvais pas encore jouer avec les Senior 3. Je vais les avoir cette année, donc ça reste un souhait. En dessous des 70 ans, il y a des index bien meilleurs que moi, je n'avais pas ma place dans ces équipes.

Une autre expérience intéressante ? Mon parcours l'an dernier en Heritage World Cup, qui devient la Somabay World Cup [compétition nationale organisée par Le Club Golf]. J'avais gagné la finale régionale, à Mérignies (également un bon souvenir golfique), et donc j'étais qualifié pour la finale nationale Nord qui se déroulait sur 2 jours à St Malo, avec des classements brut + net. Malheureusement je n'ai pas performé, mais c'était ma première expérience de vrai stress à un certain niveau.

Et ma 2ème expérience de compétition officielle, c'est dernièrement le Grand Prix Senior. J'ai osé m'inscrire même si mon index est loin d'être celui d'un single. Pas performé, mais pas ridicule, donc plutôt content de cette expérience. L'émotion n'est pas la même, la pression non plus, on joue en stroke donc on compte tous les coups et on peut faire 8 ou plus sur un par 3 (comme moi sur le 2 de Rup) ; j'ai joué avec des partenaires sympathiques, c'est un très bon souvenir.

En termes de convivialité et partage, il paraît que tu as pris des responsabilités depuis cette année dans l'animation du club ? Oui. On peut dire que je suis le responsable du groupe Sixtees, au sens où c'est moi qui représente les Sixtees au sein du bureau de l'AS, mais en fait nous sommes un trio : Philippe Laigle prend essentiellement la charge des sorties, et des rencontres comme notre échange avec Falnuée ; Henri Zawacki prend plutôt les compétitions locales comme le challenge Sixtees. Après quelques mois, ce trio fonctionne bien dans la mesure où on est très vite en phase, où on peut se remplacer, on a une certaine flexibilité. On est souvent d'accord, pas toujours, et pourquoi le cacher nous avons nos caractères, mais on va dans la même direction et chacun est solidaire de l'autre.

En quoi consiste concrètement ce groupe des Sixtees (pour ceux qui ne connaissent pas, car c'est une institution à Mérignies Golf) ? Les objectifs qu'on s'est donnés pour cette année, et en concertation avec Jean-Marc le président de l'AS, sont :

1. Respecter les décisions qui avaient été prises lors de la réunion Sixtees de fin novembre avec les anciens responsables Thérèse et Michel.
2. Respecter le calendrier de tous les évènements qui avait été établi avec la direction du club.

Bref, faire nos armes sans faire de révolution, mais en pouvant ajuster, offrir de nouvelles formules de jeu ludique pendant les après-midis Sixtees, etc… Par exemple, lors du dernier après-midi, au lieu de faire un parcours classique 9 trous, on a fait un concours de putting et d'approche avec 6 ateliers répartis autour du Club House. Il y avait une quarantaine de participants.

Que dire d'autre sur les Sixtees ? Ce début d'année a été très chargé, on a découvert les processus, donc ça a été assez lourd, même si ça reste un plaisir. Ce n'est pas simple, mais les choses se mettent en place doucement. J'estime qu'on est entre 80 et 100 seniors actifs qui participent à ces activités et les attentes sont différentes, entre ceux qui ont l'esprit de compétition, et ceux qui donnent priorité à la convivialité et aux bons moments entre amis. Les 2 ne sont pas incompatibles et le golf s'y prête bien, mais je sens que cela va être un de nos défis.

Ça vous oblige à des réajustements ? Un exemple qui revient chaque année : pour le challenge, avec ses 6 étapes dans l'année, est-ce qu'on ne fait que 9 trous, ou 9 et 18, avec ou sans repas et la logistique que cela engendre ? Nous avons gardé la décision de l'AG de fin 2024 de ne faire que 9 trous cette année, avec un repas convivial, mais en ajoutant des journées de « médailles » en 18 trous, pour ceux pour qui les 9 trous ne sont pas suffisants. On réfléchira pour l'année prochaine, mais je ne suis pas sûr qu'on trouve une solution miracle.

Pas évident de faire plaisir à tout le monde ? Un sujet sensible me touche et peut-être que je vais faire grincer des dents : c'est ce côté 'sérieux ' parfois opposé à la convivialité. Moi je pense qu'on peut passer un moment convivial tout en respectant la règle de ce sport qu'est le golf. Je suis surpris que certaines personnes n'accordent pas d'importance aux règles, et même s'en arrangent, sous prétexte de 'juste vouloir passer un bon moment.' Ces mêmes personnes vont se chamailler avec leurs amis de la pétanque pour quelques millimètres, ou au tennis, on va discuter d'une balle qui a touché ou pas la ligne pendant 1/4h. Je suis surpris qu'on n'ait pas ce réflexe au golf, de respecter les règles, surtout quand on joue en compétition. Je parle bien sûr de quelques personnes, pas toutes. Je fais aussi la part des choses : il y a des joueurs qui ne respectent pas les règles par méconnaissance.

J'ai constaté en jouant avec des nouveaux golfeurs, ou même des golfeurs qui jouent depuis un ou 2 ans que beaucoup arrivent sur les parcours sans connaître un minimum de règles. Il y a pour moi un vrai sujet par rapport au cursus d'apprentissage.

Il y a aussi l'éternel problème du jeu lent que même les instances du PGA n'arrivent pas à gérer, mais cela ne nous empêche pas d'essayer de progresser en continuant à communiquer et en accompagnant et en conseillant les nouveaux joueurs. Cela dépasse d'ailleurs le cadre des Sixtees.

Vraie question, merci de la soulever. Connaître et respecter les règles, ce n'est pas qu'une contrainte, ça peut avoir des avantages, car parfois la connaissance d'une règle peut permettre de se sortir d'une mauvaise situation, sans ou sans trop de pénalités.

En parlant de règles, suis-tu l'actualité golfique ? Oui, je regarde les grands tournois des circuits américain et européen. Je supporte nos petits français et françaises. Je n'ai pas de poster de joueur dans ma chambre, mais je supporte les leaders européens face aux américains. Je suis aussi surpris depuis quelques années de la réussite des joueurs et joueuses asiatiques.

As-tu des conseils à donner aux golfeurs débutants ? A part apprendre les règles ? J'ai le sentiment qu'on est toujours plutôt débutant, surtout quand on est dans le creux de la vague comme c'est mon cas actuellement. Je n'ai donc pas la prétention de donner des conseils, car je dois déjà gérer mon jeu et mon stress. Mais avec le temps qui passe, je conseillerais d'aller vers plus de simplicité.

Quel est ton secret ? Drôle de question… je n'ai pas de secret, mais j'en cherche toujours un, pour m'autogérer. J'ai un gros problème, c'est que je ne sais pas gérer les mauvais coups, je vais les garder dans la tête les 2 ou 3 trous qui suivent. J'écoute tous les conseils qu'on me donne : d'oublier, d'avoir des pensées positives, d'évoquer des souvenirs positifs… mais la situation n'est pas la même quand on en parle devant une boisson et quand on se trouve devant la balle juste après un mauvais coup. Donc si un jour je trouve ce secret, on fera un 2ème interview…

On t'a déjà sans doute donné des « trucs » ? Le dernier conseil qu'on m'a donné, c'est d'en rire, d'éclater de rire (l'auteur du conseil se reconnaîtra). Lors de la dernière compet', j'y ai repensé et au premier raté j'en ai rigolé à gros éclats… au 2ème raté j'ai réussi à sourire…au 3ème raté… tu devines… j'ai sorti les kleenex, donc il faudra que je renouvelle l'expérience.

As-tu un rêve ? Il est tout simple et banal : avoir une santé et un physique qui me permettent d'encore progresser et descendre mon index. Je fais partie des « compétiteurs », même si je ne sais pas expliquer pourquoi j'ai gardé cette maladie de jeunesse à mon âge (très) avancé. J'espère un jour jouer les championnats de France Seniors 3 et apporter une contribution au club, et si possible avoir le niveau pour jouer des grands prix Seniors. Si à un moment je me rends compte que mon meilleur niveau est loin derrière moins (serait-ce déjà le cas ???) mon rêve sera de pouvoir continuer à apprécier ce sport passionnant, un peu plus en dilettante, et ça, ça n'est pas gagné… mais j'ai bien conscience que jouer au golf à mon âge et de le partager avec Sylvie, est une sacrée chance.

Merci Hervé, merci pour le service rendu auprès des sixtees, merci d'assurer la continuité de l'animation de ce groupe, intrinsèquement lié à l'histoire du golf. Nous te souhaitons de garder intacte ta passion et ta ténacité : les résultats finissent toujours par récompenser l'intégrité et la persévérance.

Initiation aux premiers secours pour golfeurs

En partenariat avec Heliway Formation – Formation dispensé par un professionnel

Soyez prêt à réagir sur le parcours… et chez vous !

- Apprenez les gestes qui sauvent en cas de malaise ou d'accident
- Qui prévenir ?
- Utilisation du défibrillateur

Une dernière session proposée :

- Dimanche 8 juin 10 à 12h

Maxi 15 participants… ne tardez pas pour vous inscrire !

- Age mini : 13 ans
- Au Club House

Participation : 8 € – **OFFERT AUX ABONNÉS MÉRIGNIES GOLF**

JE M'INSCRIS À UNE SÉANCE

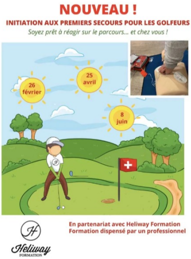
NOUVEAU !
INITIATION AUX PREMIERS SECOURS POUR LES GOLFEURS
Soyez prêt à réagir sur le parcours… et chez vous !
26 février
25 avril
8 juin
En partenariat avec Heliway Formation
Formation dispensé par un professionnel
Heliway FORMATION

Du côté des seniors

Rencontres Falnuée / Mérignies – 24 avril et 15 mai

La compétition FRANCO BELGE de l'année, avec nos amis de FALNUEE !

« Qui repartira avec le trophée, cette année ? » C'est Mérignies !

2ème rencontre le jeudi 15 mai à MÉRIGNIES

Pas de long discours cette fois pour résumer cette merveilleuse journée, un parcours sans pluie, une ambiance des plus chaleureuse, un repas apprécié, un service à la hauteur et au final, une large victoire avec un écart de 100 points (bon bon, d'accord les greens étaient bien roulants, oui oui, peut-être…).

Et donc bravo aux principaux acteurs :

- En brut : **Jean-Marc DAVID et Tanguy TIBERGHIEN , Olivia DUCHEMIN et Roselyne LEZIER GONEZ, Roland DUFLOT et Jean-Pierre POUZADOUX**
- En net : **Jean-Marc et Tanguy les stars de la soirée, Emmanuel GAULIER et Jean-Paul SALEZ, Jean-François GAYOT et Nicole LOISON, Patrick GEERAERT et Gilles PENET.**

Pensées bien évidemment à nos amis concurrents et à Alain DAMIT qui nous a déjà donné un accord de principe pour continuer l'an prochain (sous quelle forme, à quelle fréquence et avec quelle formule de jeu ? Nous essayons de vous faire une proposition lors de l'AG Sixtees de fin d'année.

PHOTOS DE FLANUÉE

PHOTOS À MÉRIGNIES

RÉSULTATS PAR CLUB

RÉSULTATS NET

RÉSULTATS BRUT

Challenge Sixtees

Encore une belle journée de compétition 9 trous, 70 joueurs répartis sur Valutte et Rupilly.

Félicitations renouvelées aux gagnant(e)s du jour :

- Valutte en Brut **: Frédéric BELOEIL** (7), **Bernard LAGON** (7)
- Valutte en Net : **Frédéric** (24), **Christine LEDENT** (24), **Véronique RIGOT** (21), **Chantal DEWILDER** (21)
- Rupilly en Brut : **Roland DUFLOT** (10),
- Rupilly en Net : **Dominik VERFAILLE** (19), **Michel DEJARDIN** (19), **Huyzinga WIEBEREN** (17), **Henri ZAWACKI** (17)

Prochaine étape le 10 juin.

JE M'INSCRIS À LA COMPÉTITION

Retour sur l'après-midi Sixtees le 13 mai

Concours de putting et d'approches

Beaucoup de soleil (trop ?), beaucoup de participants (40), a priori beaucoup de retours positifs, donc à renouveler à l'occasion, tel quel ou avec des petites variantes.

Rappel des champion(ne)s du jour :

- Putting Court : **Nicole LOISON**
- Putting Long : **Ludovic REMPTEAUX**
- Chipping : **Nicole LOISON**
- Approche lobée : **Hervé FROMENTIN**
- Sortie Bunker courte **: Pascal SAILLANT**
- Sortie Bunker longue **: Thierry THOMAS**

Et bravo aux 3 vainqueurs du jour tous ateliers cumulés :

- Jean-Michel DELINSELLE, Jean-Marie FACQ et Olivia DUCHEMIN

CIS – Championnat Interclubs Senior

CIS A – Lundi 5 mai à Arras

Nous avons profité d'une belle météo pour cette 2ème journée CIS et bon nombre d'entre nous avons redécouvert un terrain déjà bien apprécié par le passé… nous sommes nombreux à constater que ce golf mérite vraiment le détour tant pour sa qualité environnementale que pour le coté golfique…

Résultats des 6 joueurs ayant contribué aux résultats de l'équipe Mérignies A :

BRUT :

- **1ers à égalité : Christophe BEZIA et Jean Marc DAVID 26 points**
- Laurent DUJARDIN 24
- Tanguy TIBERGHIEN 17
- Hervé FROMENTIN 17
- Roland DUFLOT 17

NET :

- **1er Ludovic REMPTEAUX 38 points**
- Laurent DUJARDIN 35
- Christophe BEZIA 34
- Jean-Marc DAVID 33
- Thierry DEVOS 31
- à égalité : Olivier DUBOIS et Philippe LAIGLE 31

Grands bravos à tous les contributeurs ainsi qu'à tous(tes) les participants (es) vous qui avez sans aucun doute donné le meilleur de vous-même.

Classement par équipe pour cette journée:

BRUT:

1. ARRAS 162
2. MERIGNIES A 127
3. WIMEREUX 105
4. MERIGNIES B 82

NET

1. ARRAS 226
2. MERIGNIES B 213
3. MERIGNIES A 202
4. WIMEREUX 193

Bilan de la journée…comme souvent les locaux on fait la loi sur leur terrain, bravos à eux et quant à nous, nous aurons laissé quelques plumes au classement général proposé en début de ce mail.

Prochaine rencontre se jouera à Wimereux le lundi 26 MAI à 9h30, avis aux amateurs !

Gérard BAPTISTE, capitaine

Date à retenir

- **Sorties SIXTEES :** 3 sont prévues les **8 juillet, 26 août, 9 octobre**. Bientôt plus de détails.
- Mardi 10 juin : Challenge Sixtees

Restaurants

L'engrenage
BRASSERIE

LA CARTE

JE RÉSERVE UNE TABLE

JE RÉSERVE LE BRUNCH DU DIMANCHE

L'engrenage
BRASSERIE

Fête des pères !

Dimanche 15 juin : Profitez du BRUNCH

Et si vous fêtiez les papas autour d'un **buffet-brunch généreux** et **raffiné** pensé pour le plaisir de tous ?
Un repas à partager, où chacun se sert selon ses envies.

Ne tardez pas, le brunch était complet pour la fête des mères !

RÉSERVER LE BRUNCH LE 15 JUIN

OFFRE SPÉCIAL Green Fee + déjeuner

Tarifs spéciaux 2025, du 17 juillet au 24 août inclus

GF 18 trous et déjeuner, semaine et samedi : GF + 2 €

- GF 18 trous + plat du jour (éventuel supplément pour un autre plat) + un café
- Semaine : 69 €
- Samedi : 81 €

GF 18 trous et déjeuner, le dimanche : + 10 €

- GF 18 trous dimanche + brunch + un café : 89 €

GF 9 trous et déjeuner,semaine et samedi : GF + 9 €

- GF 9 trous + plat du jour (éventuel supplément pour un autre plat) + un café
- Semaine : 49 €
- Samedi : 56 €

GF 9 trous et déjeuner, le dimanche : + 19 €

- GF 9 trous dimanche + brunch + un café : 66 €

+2€*
GREEN FEE + DÉJEUNER
L'engrenage
BRASSERIE
*voir conditions à l'accueil golf

*en semaine et le samedi pour un GF 18 trous. Autres tarifs ci-dessous.

Pour vérifier la disponibilité du parcours et réserver parcours et déjeuner, contactez l'accueil du golf

par tel 0320795882 ou par SMS au 0757913616

Repas de fin d'année entre collègues !

Pour la fin d'année scolaire, offrez-vous un festin dans un écrin de verdure, à 4 ou 40 collègues ! Notre club house refait à neuf l'hiver dernier, avec son petit côté scottish, vous attend pour un repas inoubliable entre collègues.

Demandez un devis à : nicolas.codron@merigniesgolf.com

Ne tardez pas, le brunch était complet pour la fête des mères !

NOTRE OFFRE REPAS DE GROUPE

ESTIMEZ VOUS-MÊMES LE COÛT DU FESTIN

Soirées
musique
LIVE
2025

Soirées Musique Live

13 juin – **BONESHAKERS.** Blues, rock – *guitare, batterie, harmonica…*

ÉCOUTER CE GROUPE

PROGRAMME 2025

BONESHAKERS
BLUES ROCK

Résultats des compétitions

Compétition TOUS AU GOLF – 4 mai

Dans une ambiance chaleureuse et détendue, les participants ont pu partager leur passion entre golfeur aguerri et novice (qui jouait le putting), et relever de beaux défis sur le parcours. Merci à tous les golfeurs qui ont contribué au succès de cette belle journée. Le champ de joueur était complet.

Bravo aux gagnants:

- 1er en net : Malard Véronique et sa binôme
- 2ème en net : Raviart Frédéric et son binôme

Les nombreux autres lots ont été tirés au sort, le score étant peu représentatif avec une telle formule.

RÉSULTATS

PHOTOS

Coupe des brasseurs – Lundi 12 mai

Dire que cette compétition permet de réconcilier l'effort et le réconfort serait superflu…

- Brut : Hommes – MATTON, Christian 25
- Brut : Dames – MELLENTIN Marie- Claire 20
- Net : Hommes – DELNAT Ludovic 54
- Net : Dames : HURST Sylvie 42

RÉSULTATS

PHOTOS

BATTAI'S CUP – 17 et 18 mai à Mérignies et Vert Parc

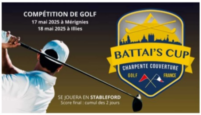

C'était LA nouveauté 2025 : Une compétition sur 2 tours, sur 2 golfs de la région : Le Vert Parc et Mérignies Golf.

Bravo aux gagnants :

- 1er brut : Adrien Vancostenoble de Vert Parc
- 1er net : Guillaume Girard de Mérignies
- 1ère brut Dames : Florence Moine de Vert Parc
- 1ère net Dames : Audrey martin de Vert Parc

RÉSULTATS

Abeille Assurances Golf Trophy – Samedi 24 mai

Cette compétition est devenue un rendez-vous habituel et attendu des golfeurs de Mérignies.

Merci à Abeille Assurances pour la très belle dotation et l'accueil premium.

Bravo aux gagnants :

- 1ère net Dames : Marie-Claire Mellentin
- 1ère brut Dames : Alizée Duvuvier
- 1er net Messieurs : Stéphane Pecoul
- 1er brut Messieurs : Antoine Leleu
- 1er net 2ème série Messieurs : Pascal Aramini
- 1er brut 2ème série Messieurs : Michel Delvallez

RÉSULTATS

PHOTOS

Prochaines compétitions

SUIVRE LE LIVE SCORING

PRIX
Mérignies

Pro-Am de Mérignies Golf – 2 et 3 juin

19 équipes vont s'affronter dès lundi ! Bonne chance, que les meilleures gagnent !

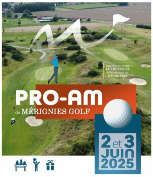
Parcours en mode CHAMPIONNAT le lendemain du GRAND PRIX
PRO-AM
de MÉRIGNIES GOLF
2 et 3 JUIN 2025

Merci aux sponsors de cet événement aussi prestigieux que sportif :

Trophée Aloès – Lundi 9 juin

Notre fidèle partenaire ALOÈS vous propose un SUMMER SCRAMBLE (ça se joue exactement comme un scramble, mais avec un soleil et une ambiance d'été).

- Compétition en scramble à 2
- 18 trous Val de Marque et Rupilly
- ou 9 trous Val de Marque
- **Tee Gift et belle dotation** offerts par ALOES, partenaire du golf depuis 2016
- **Cocktail de remise des prix**
- Droits de jeu 6 € (non abonnés 8 €)

JE M'INSCRIS À LA COMPÉTITION

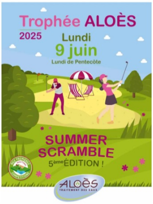

DÉCOUVRIR ALOÈS

Compétition T-Day – Samedi 14 juin
By GN HEARING TROPHY

C'est la compétition record de l'année, avec jusque 240 golfeurs possible

Soirée Barbecue ouverte à tous, jusque tard dans la nuit…

- Concours de drive et de précision
- Départs de 7h à 18h
- 18 trous parcours Val de Marque/Rupilly – 9 trous parcours La Valutte
- Séries habituelles
- **Tee Gift**
- Concours d'élégance : dress code **Bleu**/blanc/**rouge**
- **Collation au trou 9**
- Remise des prix à 20h **avec un feu d'artifice de lots**
- **Tirage au sort : Voyage à l'Ile Maurice vol compris + un voyage sans vol en Hole in One**
- **Cocktail barbecue** et **vrai feu d'artifice**

Tarifs :

- Non compétiteur : 27 €
- Non compétiteur Pack Emeraude : 0 €
- Compétiteur abonné (sauf Emeraude)+ BBQ : 16 €
- Compétiteur non abonné +BBQ : 20 € + GF

JE M'INSCRIS À LA COMPÉTITION

JE M'INSCRIS À LA SOIRÉE UNIQUEMENT

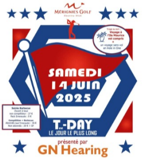

ANAHITA
MAURITIUS

BMW GOLF CUP FRANCE – Dimanche 22 Juin

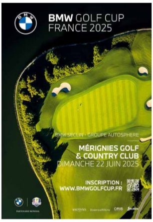

Merci à la concession Bayern Seclin by Autosphere, qui propose cette belle compétition aux golfeurs de Mérignies et de la région.

- Compétition 18 trous
- Parcours Val de Marque et Rupilly
- Formule scramble à 2
- Une seule série – Index > à 36 ramenés à 36
- Départs des boules jaunes et rouges

La première équipe au classement net ira à la **finale nationale les 11 et 12 octobre au Golf Barrière la Baule**

ATTENTION : inscription ci-dessous directement sur le site BMW GOLF CUP **à partir du 23 mai**

S'INSCRIRE

RÈGLEMENT

LE SITE BMW GOLF CUP

DÉCOUVRIR BAYERN SECLIN BY AUTOSPHERE

Mérignies Trophy 2025 – 28 et 29 juin 2025

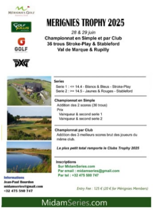

MERIGNIES TROPHY 2025

28 & 29 juin

Championnat en Simple et par Club
36 trous Stroke-Play & Stableford
Val de Marque & Rupilly

Series
Serie 1 : <= 14.4 - Blancs & Bleus - Stroke-Play
Serie 2 : >= 14.5 - Jaunes & Rouges - Stableford

Championnat en Simple
Addition des 2 scores (36 trous)
Prix
Vainqueur & second serie 1
Vainqueur & second serie 2

Championnat par Club
Addition des 3 meilleurs scores brut des joueurs du même club.

Le plus petit total remporte le Clubs Trophy 2025

Inscriptions
Sur MidamSeries.com
Par email : midamseries@gmail.com
Par tel : +32 475 580 747

Informations
Jean-Paul Bourdon
midamseries@gmail.com
+32 475 580 747

Entry Fee : 125 € (20 € for Mérignies Members)

MidamSeries.com

C'est nouveau !! Championnat en Simple et par Club

- 36 trous Stroke-Play & Stableford
- Parcours Val de Marque & Rupilly
- Série 1 : <= 14.4 – Blancs & Bleus – Stroke-Play
- Série 2 : >= 14.5 – Jaunes & Rouges – Stableford

Championnat en Simple

Prix : addition des 2 scores (36 trous)

- Vainqueur & second série 1
- Vainqueur & second série 2

Championnat par Club

Addition des 3 meilleurs scores brut des joueurs du même club.

Le plus petit total remporte le Clubs Trophy 2025

ou par email : midamseries@gmail.com
ou par tel : +32 475 580 747

LIEN D'INSCRIPTION SPÉCIFIQUE

SOMABAY WORLD CUP

COMPETITION
SOMABAY
WORLD CUP
EPREUVE
QUALIFICATIVE
FINALE INTERNATIONALE 2026

L'Héritage World Cup devient la Somabay World Cup en 2025. C'est la compétition de golf amateur du réseau LeClub Golf qui rassemble 30 pays pour une finale internationale qui se déroulera en en Egypte au Somabay Golf sur le parcours international dessiné par Gary Player. les participants séjourneront au Cascades Golf Resort, Spa & Thalasso. Plus de 25 000 joueurs dans le monde pour un titre de champion du monde par équipe.

Prochaines compétitions concernées à Mérignies Golf :

- 10, 12 et 26 juin
- 13, 17, 24 et 31 juillet
- 7 août

JE M'INSCRIS AU SWC

JE M'INSCRIS À UNE COMPÉTITION

Ch'tee en Nord – 4, 5 et 6 juillet 2025

10ème
ÉDITION
4, 5 et 6
juillet
2025
CH'TEE
EN
NORD
En double 3 jours 3 golfs 300 lots

- **18 trous complets, il reste des places en 9 trous**
- 9 trous : 2 golfs (Bondues et Mérignies, les 5 et 6 juillet, 2 T-gifts dont un polo, 2 collations
- Pour tous, 18 et 9 trous : soirée de gala le samedi soir à la Chaufferie à Tourcoing, et remise des prix incroyablement généreuse, le dimanche soir à Bondues.

S'INSCRIRE AUX 9 TROUS

INFOS SUR LA CH'TEE EN NORD

Une 10ème édition encore plus incroyable !

Since 2010
ProShop

Le 15 juin, c'est la fête des pères !

Offrez à votre papa ...

– Une tenue cool pour jouer au golf

– Un couvre-bois marrant

– Un cadeau logoté Mérignies Golf

– Un cours ou un stage de golf

– Une carte cadeau pour le plaisir de choisir lui-même...

Mérignies Golf
Country Club
GRATTE DE LAPIN
www.merigniesgolf.com - À 20 minutes au sud de Lille

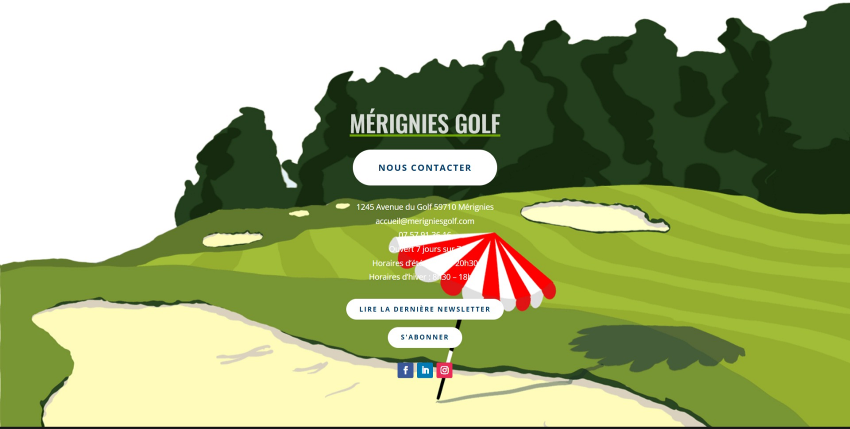

MÉRIGNIES GOLF

NOUS CONTACTER

1245 Avenue du Golf 59710 Mérignies
accueil@merigniesgolf.com
07 57 91 36 16
Ouvert 7 jours sur 7
Horaires d'été [illegible] 20h30
Horaires d'hiver : 8h30 – 18h

LIRE LA DERNIÈRE NEWSLETTER

S'ABONNER

Copyright © 2004-2025 Mérignies Golf
Mentions légales – **Politique de cookies** – **Politique de protection des données**
Site web réalisé par DC DIGITAL – www.dc-digital.eu