La newsletter de Mérignies Golf et sa brasserie.
À 20 MN AU SUD DE LILLE

N°158 – Avril 2025

GRATTE DE LAPIN

C'est le printemps !

Préparation du parcours, dernière ligne droite…

En mars, tous les départs ont été carottés et sablés, pour une meilleure santé et une meilleure absorption des pluies de printemps.

Les robots ont fini leur hibernage et reprennent le service.

Ci-contre : Aération à pointe sèche de tous les fairways et du practice.

Pour garder la graminée semée à l'origine du golf sur les greens, l'agrostide Stolonifère, plus résistante à la sécheresse, au stress de la tonte et aux maladies, et qui offre une qualité de jeu très appréciable, les jardiniers pratiquent des sur-semis des greens. Cela favorise sa prévalence, contre les graminées qui viendraient naturellement s'installer sur ces zones de jeu ô combien stratégiques. Un « top dressing » a aussi été réalisé, pour éliminer les tâches de maladies de cet hiver.

- Savez-vous que chaque matin, toute l'année, les jardiniers passent sur tous les greens et le putting green, avant l'ouverture du golf, pour **BAGUETTER** ces zones ? Y enlever la rosée pour permettre à vos balles de mieux rouler, et éviter l'installation de champignons ?
- Environ une centaine d'arbres ont été plantés cet hiver. Les avez-vous

Plantations cet hiver :

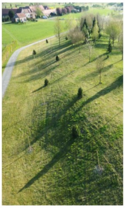

Aération des fairways :

remarqués ? Certains sont bien cachés, derrière des buttes, certains s'offrent à l'agrément paysager du parcours : copalmes d'Amérique, tulipiers de Virginie, magnolias…

Préparez votre parcours

Des vidéos générales et trou par trou des parcours Val de Marque et Rupilly vous permettent de préparer votre stratégie avant de jouer un grand prix, ou toute autre compétition.
On peut aussi les regarder pour le plaisir…

B
Mérignies Golf, parcours Val de ...
Trou N°5
PAR 3 - HCP 7
Parcours VAL DE MARQUE
134
117
102

B
Mérignies Golf, parcours Rupilly ...

VOIR LES VIDÉOS TROU PAR TROU

Info Importante

En vue de potentielles canicules cet été, le préfet du Nord réquisitionne des plans de baignade par zone pour la population. L'étang du 9 du parcours Val de Marque est réquisitionné pour les habitants dans un périmètre de 8 km (à vol d'oiseau).
Nous n'avons pas notre mot à dire… l'étang va donc subir un nettoyage technique à partir du 15 avril, et le trou ne sera plus jouable pour des raisons de sécurité des techniciens (puis des éventuels baigneurs).
Nous avons réfléchi à la solution la moins impactante pour les golfeurs, pour que le jeu continue. Par conséquent :

- Les golfeurs qui joueront 9 trous sur Val de Marque feront leur 9ème trou en jouant le 1 de Rupilly.
- Les golfeurs qui joueront 18 trous VDM et Rupilly joueront le 18ème trou sur le 1 de La Valutte.
- S'il y a déjà des joueurs sur ces trous 1 (ceux qui commencent un parcours en même temps sur Rupilly ou La Valutte), nous prions chacun de rester courtois, d'accepter cette contrainte (qui nous est imposée jusque fin septembre), et exceptionnellement, de jouer ensemble ce trou pour ne pas ralentir le planning de réservation. Les parties pourront donc monter à 8 joueurs (4+4).

Nous vous remercions de votre compréhension, et comptons sur chacun pour que cette contrainte (qui nous est imposée, rappelons-le encore) favorise, pourquoi pas, plus de convivialité.
A noter que cette information a été diffusée le 1er avril…

En route vers le label OR

Le timing est lancé : Audit de 3 personnes assermentées, venant de la ffgolf et du MNHN le 15 avril.

Comité LABEL pour statuer du cas de Mérignies Golf le 30 avril.

A suivre…

LE SITE DU LABEL

La ffgolf fait figure de moteur en Europe…

Savez-vous que le R&A s’inspire des actions de la ffgolf, et voudrait promouvoir davantage la biodiversité sur tous les golfs en Europe ?
Le 11 février dernier, la maison de l’Océan à Paris a accueilli « Fairways to Nature », l’un des événements majeurs de l’année sur la transition écologique dans le golf. Un rassemblement coorganisé par la ffgolf, reconnue comme leader en Europe sur ces sujets, et par le R&A, avec le soutien de la Commission européenne.

LIRE L’ARTICLE

Golf & Biodiversity
FAIRWAYS TO NATURE

Golfeurs attentifs…

Merci aux golfeurs qui nous envoient ces photos prises sur le parcours… ou en cherchant une balle.
N’hésitez pas à nous envoyer encore beaucoup :
beatrice.gaulier@merigniesgolf.com

Rubrique Le Golfeur ECO-RESPONSABLE

Pas toujours facile de savoir ce qui est moins impactant pour faire le meilleur choix.

Protégeons les hérissons

Le Hérisson d’Europe (Erinaceus europaeus), jusqu’alors classé en « préoccupation mineure » sur la liste rouge de l’Union internationale pour la conservation de la nature (UICN), est désormais classé en tant qu’espèce « quasi menacée ». Ce changement de statut, annoncé lors de la COP16 sur la biodiversité, reflète un déclin rapide de sa population dans de nombreux pays d’Europe de l’Ouest, notamment au Royaume-Uni, en Norvège, en Suède, au Danemark, en Belgique, aux Pays-Bas, en Allemagne et en Autriche.

Un espèce clé pour les écosystèmes européens

Espèce protégée, le Hérisson est un mammifère nocturne qui joue un rôle clé dans nos écosystèmes. Il se nourrit d’insectes, de vers de terre, d’escargots, de limaces, et contribue à réguler les populations de ces invertébrés, équilibrant ainsi les jardins et les zones naturelles.

Une combinaison de menaces

Le Hérisson est soumis à plusieurs menaces importantes qui expliquent l’effondrement rapide de ses populations :

1. Perte et fragmentation de l’habitat
2. Usage des pesticides et déclin des insectes
3. Collisions avec les véhicules

Il est urgent d’agir à tous les niveaux

Face à ces menaces, il est essentiel de se mobiliser.

EN SAVOIR PLUS

LES EAGLES
ÉCOLE DE GOLF DE MÉRIGNIES
Le coin des pros

PORTES OUVERTES

Du 22 mars au 20 avril, Mérignies Golf ouvre ses portes et vous propose de découvrir le golf.

- **GRATUIT**
- Avec un pro de golf, diplômé d’état.
- 1h de cours pratique
- et 1/2h de théorie autour d’un pot
- Seul, en famille ou entre amis
- Maxi 8 participants par créneau
- Plusieurs créneaux à des jours et horaires différents
- **Réservé aux personnes n’ayant jamais fait d’initiation golf**

RÉSERVATION D’UN CRÉNEAU +13 ANS

GOLF FAMILY FRIENDLY

RÉSERVATION D’UN CRÉNEAU FAMILLE

Créneaux ouverts à tous (enfants à partir de 4 ans sous la responsabilité d’un adulte)

ffgolf
Le sport de ceux qui ne veulent pas s'arrêter d'en faire.
Découvrez votre nouveau sport préféré.

ffgolf
Le golf, le sport à vivre en famille.
Découvrez votre nouveau sport préféré.

ffgolf
Vous allez aimer cet open space.
Découvrez votre nouveau sport préféré.

ffgolf
Bon pour le corps, bon pour l'esprit, le golf.
Découvrez votre nouveau sport santé préféré.

ffgolf
Il n'y a pas d'âge pour se mettre à jouer.
Découvrez votre nouveau sport préféré.

ÉCOLE DE GOLF : début après les vacances de Pâques

Savez-vous que **les nouveaux sont les bienvenus à l'École de Golf après les vacances de Pâques ?** L'occasion de se mettre au golf par beau temps !

- Tarif proportionnel aux séances restantes.
- Enfants et jeunes de 5 à 17 ans.

Renseignements à l'accueil du golf, sur place ou 0757913616

PLUS D'INFOS

JUNIOR TOUR DES HDF – 7 et 11 avril à Mérignies

Le JUNIOR TOUR organisé par la Ligue de golf des Hauts-de-France du 5 au 20 avril permet aux jeunes de mesurer leurs progrès, de se mesurer entre eux (avec beaucoup de fairplay) et de découvrir d'autres golfs.

A Mérignies Golf les 7 et 11 avril

- On joue autant de compétitions que l'on veut (de 1 à 15)
- 9 ou 18 trous
- Pour les jeunes de moins de 17 ans
- Formule Simple Stroke Play Score Max
- 10 ou 15 € (GF 9 ou GF 18 trous + jeton practice)
- GRATUIT si membre du club receveur
- Inscription auprès du club receveur

JE M'INSCRIS À MÉRIGNIES LES 7 OU 11 AVRIL

Pour les inscriptions dans les autres clubs : RDV sur les sites internet des golfs, ou par téléphone.

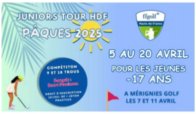

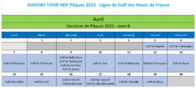
JUNIORS TOUR HDF Pâques 2025 - Ligue de Golf des Hauts de France

Avril

Vacances de Pâques 2025 - zone B

Lundi	Mardi	Mercredi	Jeudi	Vendredi	Samedi	Dimanche
	1	2	3	4	5	6
					Golf de Brigode	Golf de Champagne
7	8	9	10	11	12	13
Golf de Mérignies	Golf de Thumeries	Golf de Belle Dune Golf de Dunkerque Golf du Vert Parc Golf de Rebetz	Golf du Sart	Golf de Mérignies	Golf de Champagne	Golf de Raray
14	15	16	17	18	19	20
Golf d'Hardelot	Golf du Sart	Golf de Rebetz Golf de Mormal	Golf du Touquet Golf de Lille Métropole	Golf de Chantilly	Golf de Raray	

RÈGLEMENT

Soutenez Lev lors de la compétition inaugurale du vendredi 25 avril

Depuis peu, et à la suite d'une progression impressionnante depuis son plus jeune âge, Lev est premier au ranking amateurs français, tous âges confondus.

Nous sommes très fiers qu'il soit licencié à Mérignies Golf depuis 2022.

2 joueurs **auront le privilège de jouer avec Lev**, pour la somme dérisoire de 50 € **(déjà réservé).**

Pour soutenir sa saison sportive, très coûteuse, voici **quelques propositions** pendant cette compétition **(choix et paiement le jour J, au retrait de la carte de score)** :

- Mulligan 5 € (pour une fois ! Autorisation de remettre en jeu un départ loupé sans pénalité)
- Concours de drive 5 €
- Concours d'approche 5 €
- En plus des droits de jeu 10 €

CLINIC DE LEV à 15h30

- Démonstration fun au practice

REMISE DES PRIX à 16h30

- Lots offerts par Lev

Reçu fiscal si don d'au moins 30 €

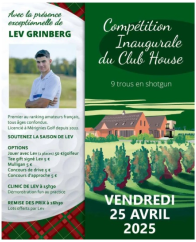
Avec la présence exceptionnelle de
LEV GRINBERG
Compétition Inaugurale du Club House
9 trous en shotgun
VENDREDI 25 AVRIL 2025

Premier au ranking amateurs français, tous âges confondus.
Licencié à Mérignies Golf depuis 2022.

SOUTENEZ LA SAISON DE LEV

OPTIONS
Jouer avec Lev (2 places) 50 €/golfeur
Tee gift signé Lev 5 €
Mulligan 5 €
Concours de drive 5 €
Concours d'approche 5 €

CLINIC DE LEV à 15h30
Démonstration fun au practice

REMISE DES PRIX à 16h30
Lots offerts par Lev

JE M'INSCRIS À LA COMPÉTITION

3 MINUTES POUR REVOIR LE PARCOURS DE VIE DE LEV...

usga
U.S. Amateurs Juniors

usga Another thrilling day at Oakland Hills. Onward to match play at the U.S. Junior Amateur 👏

THE CONTINENT OF EUROPE
WINNERS
R&A

THE AMATEUR
gettyimages
Credit: Oisin Keniry/R&A

Le savez-vous ???

Golfeurs ou pas…Testez vos connaissances ou apprenez quelque chose concernant le golf :

LE DRESS CODE FAIT-IL PARTIE DE L'ÉTIQUETTE ?

- A) Oui, c'est même un des éléments essentiels de ce code de « savoir vivre » au golf
- B) Non, c'est laissé à l'appréciation de chaque golfeur ou de chaque golf
- C) Non, mais c'est inscrit dans les règles définies par le R&A

VOIR LA RÉPONSE

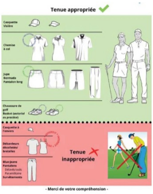

People et actus

ABONNEMENT : Gagnez du temps !

Vous voulez passer plus de temps sur le parcours et moins de temps à l'accueil golf ?

- **NOUVEAU EN 2025 : vous avez la possibilité de régler votre abonnement directement en ligne. Abonnement qui court du 1er avril 2025 au 30 mars 2026.**

Abonnement Individuel ou couple, plus de 35 ans (passage à l'accueil golf obligatoire pour les tarifs moins de 18, 25 ou 35 ans).

Pour ceux qui préfèrent le contact humain… vous serez toujours les bienvenus auprès de Jean et Sarah pour renouveler votre adhésion au club.

ACHETER UN PACK ABONNEMENT EN LIGNE

2025
2025
Depuis 2008
2025
Depuis 2008

Passez à l'accueil récupérer votre badge lors de votre prochain parcours.

Golfeuses et golfeurs abonnés à Mérignies Golf, vous êtes chaleureusement invités au

Cocktail des Abonnés le 25 avril à 19h au Club House de Mérignies Golf

- Tenue élégante avec une touche écossaise possible
- Inauguration du Club House
- Accueil des nouveaux abonnés
- Activités ludiques et vente aux enchères

Soirée offerte et réservée aux abonnés Mérignies Golf 2025-2026

- Conjoint(e) bienvenu(e)
- Inscription obligatoire ci-dessous
- ATTENTION : Nombre de places limitées à 250 – déjà 120 places réservées

RÉSERVER LA SOIRÉE

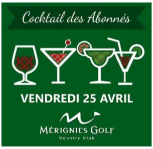

Soutenez Lev !

Lev Grinberg, né en Ukraine en 2007, est un golfeur amateur talentueux. Licencié à Mérignies Golf depuis 2022, il a intégré en 2023 les structures fédérales françaises et poursuit sa scolarité en classe de seconde. Il aspire à représenter la France en équipe nationale et a déjà démontré son potentiel en franchissant des étapes incroyables pour son jeune âge, comme le cut du DP World Tour à 14 ans lors du Soudal Open 2022.

Lors de la soirée :

ACTIVITÉS LUDIQUES EN SOUTIEN À LEV

Des concours amusants, pour défier Lev et gagner des lots.

Reçu fiscal si don d'au moins 30 €

VENTE AUX ENCHÈRES

Lev soumettra à la générosité de ses plus grands fans : des souvenirs, des objets lui ayant appartenus, ou des pièces dédicacées.

Des objets qui deviendront vite collector.

3 MINUTES POUR REVOIR LE PARCOURS DE VIE DE LEV…

Association Sportive Mérignies Golf

Le nouveau bureau de l'AS, élu début février 2025, a créé des outils de communication pour rester en contact avec vous et vous proposer de multiples animations :

SITE INTERNET AS

FACEBOOK AS

INSTAGRAM AS

Affaire Conclue au Club House…

Il y avait foule le 25 mars au club house du golf, pour tenter de vendre quelques antiquités ou vieux souvenirs aux antiquaires de l'émission AFFAIRE CONCLUE.

LIRE L'ARTICLE DANS LA VOIX DU NORD

ABONNEMENT 45 TROUS – Mérignies Golf + Vert parc

Une coopération amicale avec Le Golf du Vert Parc depuis 2024 nous permet de proposer aux abonnés Mérignies Golf un abonnement 45 trous illimités, à l'année.

En 2025 :

Tarif **individuel 2102 €** (soit pack or Mérignies + 220 €), tarif **couple 3326 €** (soit pack or couple Mérignies + 315 €)

- Le même supplément peut être appliqué au pack diamant ou aux tarifs jeunes or ou diamant (offre non accessible aux packs bronze et argent).
- Le Golf le Vert Parc propose également un supplément à ses abonnés pour le même tarif global 45 trous.
- Le supplément se paie dans le golf de rattachement, en même temps que l'abonnement.
- Chaque golfeur garde en golf de rattachement Mérignies ou Vert Parc, où il prend sa licence. Il reçoit les 2 macarons à mettre sur son sac et peut réserver ses départs en ligne dans les 2 golfs, mais il ne bénéficie pas des avantages de l'autre golf.
- Voir ci-dessous toutes les conditions générales de vente.

DÉCOUVRIR LE GOLF LE VERT PARC

Exposition de peintures en avril

Tanguy Tiberghien est connu comme golfeur à Mérignies.
Peut-être moins comme peintre.

« Je me suis mis à peindre quand j'ai arrêté de travailler il y a un an. J'ai commencé par l'aquarelle puis j'ai essayé l'acrylique qui permet d'obtenir des teintes plus vives.

J'ai découvert le pastel lors d'une exposition en Juin 2024 et m'y suis beaucoup consacré depuis.
Mon sujet de prédilection reste l'animalier en commençant par les chiens puis les chevaux et les animaux de la savane notamment. Je travaille à partir de photos.
Je mélange de plus en plus les techniques : aquarelle et acrylique, aquarelle et pastel voire parfois aquarelle plus acrylique et pastel sans oublier certains contours à la plume à l'encre de Chine.
Je travaille aussi à la commande sur la base d'un devis préalable.
Tanguy »

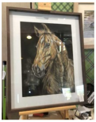

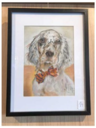

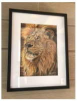

VERNISSAGE FINE ART – ARTAETAS – Jeudi 22 mai de 17h à 22h

Venez découvrir notre exposition éphémère et notre sélection d'artistes au Club House.
Au service des collectionneurs et des artistes depuis 2018.

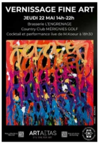

VERNISSAGE FINE ART
JEUDI 22 MAI 14h-22h
Brasserie L'ENGRENAGE
Country Club MÉRIGNIES GOLF
Cocktail et performance live de M.Koeur à 18h30

ARTAΞTAS
IT'S TIME FOR ART

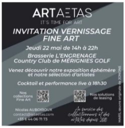

ARTAΞTAS
IT'S TIME FOR ART

INVITATION VERNISSAGE FINE ART

Jeudi 22 mai de 14h à 22h

Brasserie L'ENGRENAGE
Country Club de MÉRIGNIES GOLF

Venez découvrir notre exposition éphémère et notre sélection d'artistes

Cocktail et performance live à 18h30

Nos collections Fine Art

Nos solutions de leasing

Nicolas AUBOIROUX
contact@artaetas.com
+33 6 44 06 71 73

Au service des collectionneurs et des artistes depuis 2018

MARS, œuvre originale de JONONE

Initiation aux premiers secours, spécial golfeurs

Après une séance complète le 26 février, 2 autre séances sont programmées le 25 avril (avant la soirée des abonnés, reste 5 places) et le 8 juin (reste 10 places).
Merci HELIWAY, et son formateur Fabien Boschat

S'INSCRIRE À UNE PROCHAINE SÉANCE

Heliway
FORMATION

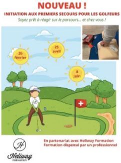

NOUVEAU !

INITIATION AUX PREMIERS SECOURS POUR LES GOLFEURS

Soyez prêt à réagir sur le parcours... et chez vous !

En partenariat avec Heliway Formation
Formation dispensé par un professionnel

OFFRE SPÉCIALE – Voyage à l'Île Maurice

Voici une belle proposition de notre partenaire ANAHITA, pour profiter de l'île Maurice à tarif privilégié.

VOIR L'OFFRE

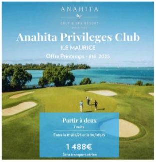

ANAHITA
GOLF & SPA RESORT

Anahita Privileges Club
ILE MAURICE
Offre Printemps - été 2025

Partir à deux
7 nuits
Entre le 01/05/25 et le 30/09/25

1 488€
Sans transport aérien

MERIGNIES GOLF
LES SIX-TEES
Du côté des seniors

CR Après-midi Sixtees du mardi 18 mars 2025 – formule : 3 clubs et un putter

Quelle belle journée, préparée cette fois par Hervé et Olivia, presque le printemps !!! À défaut de birdies on aura quand même eu le chant des oiseaux…
Une quarantaine de joueurs répartis sur Valutte et Rupilly, une belle fluidité sur les parcours, un pot en terrasse pour finir et même un petit lot pour nos 4 vainqueurs.
Et disons-le carrément, pourquoi s'embêter avec 14 clubs, 4 suffisent, non ? Un bois, un fer, un wedge et un putter et l'affaire est dans le sac… si je puis dire.

Gagnent :

- en brut sur Valutte Florence Andreoletti
- et sur Rupilly, Olivia Duchemin.

Gagnent :

- en net sur Valutte, Sylvie Hurst
- et sur Rupilly , Jean-Marc Larsonnier

Merci encore à toutes et tous et merci à Olivia, parfaite pour son rôle d'Aidante Sixtees ; ça donne envie de recommencer et nous allons essayer de trouver quelques dates sur l'année avec d'autres formules ludiques.

A très vite donc et longue vie aux Sixtees.

Match Play Sixtees – du 10 mars au 14 mai

Les matchs vont bon train. Suivez les éliminations sur le tableau à l'accueil golf. Et si vous êtes compétiteurs, pensez à jouer rapidement vos matchs !

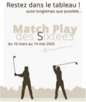

Restez dans le tableau !
aussi longtemps que possible…

Match Play
des Sixtees
du 10 mars au 14 mai 2025

Rencontres Falnuée / Mérignies – 24 avril et 15 mai

MÉRIGNIES GOLF
LES SIX-TEE'S
Qui repartira avec le Trophée ?
RENCONTRES
MÉRIGNIES / FALNUÉE
2025
Jeudi 24 avril à Falnuée
Jeudi 15 mai à Mérignies

La compétition FRANCO BELGE de l'année, avec nos amis de FALNUEE !

« Qui repartira avec le trophée, cette année ? »

2 rencontres Aller Retour :

- le jeudi 24 avril à FALNUÉE
- le jeudi 15 mai à MERIGNIES

Ouvertes exclusivement aux SENIORS de MERIGNIES membres de l'AS .

- Formule de jeu : 4 balles, 2 meilleures balles.
- Nombre de participants par équipe limités à 40 joueurs.
- Green fee à FALNUÉE offert par le golf de FALNUÉE.
- Déplacement en bus financé par l'AS.
- Droit de jeu : 5€ par rencontre.
- Repas (boissons comprises) : 42€

Prix du diner de gala à Falnuée : 42€ également.

Les 40 places pour aller jouer à Falnuée sont complètes, mais vous pouvez vous inscrire sur liste d'attente, en cas de désistement : sixtees@as-merigniesgolf.com

Challenge Sixtees

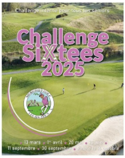
Challenge interne pour tous les seniors
Challenge
Sixtees
2025
13 mars • 1er avril • 20 mai • 10 juin •
11 septembre • 30 septembre • Finale le 16 octobre

JE M'INSCRIS À LA COMPÉTITION

Compte-rendu du **TOUR-1 –** 13 mars

Nous étions près de 70 joueurs équitablement répartis sur Valutte et Rupilly pour en découdre sur 9 trous. Merci et bravo à tous les participants.

La tablée d'après parcours était bien belle aussi et la carbonade et sa dame blanche ont été bien appréciées entre éclats de rire et chambrages inévitables … quoique …

Bref une belle journée de golf et un bon moment à renouveler sans modération.

Mille Mercis à Henri pour la préparation et à Didier pour ses photos.

Nous renouvelons notre bienvenue aux nouveaux Sixtees, et grâce au groupe d'aidants nous reviendrons vite vers eux pour une petite activité ~~de bizutage~~ euh non pardon d'intégration sympathique.

Les vainqueurs sur La Valutte (en stableford) :

- Valérie SCOTTI en brut (8 pts) suivie de Michel Dupont (7) et Pierre Sailly (6)
- Valérie SCOTTI en net (26 pts) suivie de Fabienne Lagache (25) et Véronique Rigo (21)

Les vainqueurs sur Rupilly :

- Olivia DUCHEMIN en brut (15 pts) suivie de Roland Duflot (11) et Vincent Vernotte (9)
- Olivia DUCHEMIN en net (20 pts) suivie de Wieberen Huizinga (19) et de Philippe Laigne (19)

Merci encore à toutes et tous et Longue Vie aux Sixtees !!!

Hervé pour le trio Sixtees

Compte-rendu du **TOUR-2 –** 1er avril

Nous étions à nouveau plus de 60 joueurs sous le soleil de La Valutte ou de Rupilly, et presqu'autant au délicieux repas de poisson (oserais-je 'de l'or en bar' ?), et mises à part les blagues de 1er avril un peu lourdes du coordinateur (sorry…), c'était une très belle journée. Merci à tous et toutes et petit clin d'œil habituel à Henri pour la préparation.

Les vainqueurs sur Valutte (en stableford) :

- Jean-Marc DAVID en brut (14 pts) suivi d'Olivia Duchemin (14) et de Hervé Fromentin (12)
- Wieberen HUIZINGA en net (24 pts) suivi de Michel Dejardin (21) et de Bernard Lagon (19)

Les vainqueurs sur Rupilly :

- Jean-Michel DELINSELLE en brut (7 pts) suivi de Christian Vanhauwaert (6) et de Valérie Scotti (6)
- Christian VANHAUWAERT en net (21 pts) suivi de Valérie Scotti (20) et de Jean-Michel Delinselle (20)

PROCHAIN TOUR le 20 Mai

Rappel du petit changement annoncé lors du debrief : pour faire simple, **pour toute exception ou demande spécifique (jeu sans repas, repas sans jeu, jeu sans carte) merci de nous prévenir Henri ou moi-même ou par email à sixtees@as-merigniesgolf.com** ; on se charge de la synchro avec l' accueil et la brasserie.

Et n'oublions pas non plus :

- Nos valeureux participants à la RINGER 2024-25 dont Jeanne-Marie Delacroix, Alain Regley, Eric Trindade, Xavier Dutilleul et Olivia Duchemin.

Hervé et Henri pour le trio Sixtees

Médailles seniors

C'est nouveau en 2025 !

L'AS de Mérignies Golf et les Sixtees proposent à tous les seniors (plus de 50 ans) de passer des Médailles, c'est à dire de jouer des compétitions qui comptent officiellement pour l'index.

6 dates sont proposées :

- 28 mars – 10 avril 2 mai – 24 juin – 4 et 24 septembre

2 dates sont proposées en octobre, ouvertes à tous (plus **et** moins de 50 ans) :

- 2 et 9 octobre

Compétitions de classement 18 trous La Valutte et Rupilly

- Départs de 9h à 10h
- Inscriptions en ligne ici minimum 48h avant le jour J
- Droit de jeu 3 € par compétition (+ GF 18 T si non abonné et GT 9T si abonné La Valutte)

Offre spéciale golfeur extérieur ou non abonné : GF + repas à 83 € et Droit de jeu 2 €. **Soit le total à 85 €.**

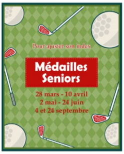

JE M'INSCRIS À UNE MÉDAILLE

Date à retenir

- Soirée des abonnés le 25 avril.
- Livraison des Polos/ doudounnnnnes prévue début avril.
- Mardi 13 mai : Aprem Sixtees ludique
- Mardi 8 juillet : 1ere sortie Sixtees

Restaurants

L'engrenage BRASSERIE

LA CARTE

JE RÉSERVE UNE TABLE

JE RÉSERVE LE BRUNCH DU DIMANCHE

Terrasses ouvertes !

Le soleil généreux depuis déjà quelques jours a permis l'ouverture des terrasses, pour le plus grand plaisir des golfeurs et des visiteurs. Tables et chaises toutes neuves ou fauteuils cosy : à vous de choisir !

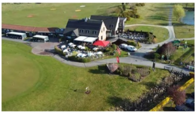

Déjeuner de Pâques

Dimanche 20 avril et Lundi 21 avril : Profitez du BRUNCH

(Brunch le dimanche comme d'habitude, et exceptionnelemnet ce lundi)

Savourez un repas printanier en famille ou entre amis, tout en offrant à chaque convive le plaisir du choix...
NOUVEAU ! Les golfeurs abonnés à Mérignies Golf (tous packs, bronze à Diamant), et les golfeurs extérieurs jouant au green fee le dimanche concerné, ont le privilège de profiter d'une réduction de 20% sur le tarif brunch (voir conditions sur le site internet)

JE RÉSERVE LE BRUNCH DU 20 AVRIL

JE RÉSERVE LE BRUNCH DU 21 AVRIL

La bonne idée :

- Golfeurs, profitez du brunch à 100% : éveillez-vous avec un petit dejeuner savoureux, allez taper quelques balles ou jouer 9 trous, et revenez déguster un bon déjeuner, avec plats au choix à volonté.

- Non golfeurs : la même chose, aller taper quelques balles (accessibles à tous, pour 6,70€) ou baladez-vous entre le petit déjeuner et le déjeuner.

Repas de groupes

Profitez de la nouvelle décoration et de l'agrandissement du Club House, pour organiser des repas de famille, amis ou entreprise avec une vue incroyable sur le golf.

(Les golfeurs au départ du 1 La Valutte sont priés de soigner leur swing, pour contribuer à la beauté du paysage… 🙂)

BROCHURE REPAS DE GROUPES

HAPPY HOUR

TOUS LES JEUDIS, VENDREDIS ET SAMEDIS de 17h à 19h

Toutes bières 50 cl à 6€
Mojito avec et sans alcool à 6€

Happy Hour
JEUDI
VENDREDI
SAMEDI

Soirées
musique
LIVE
2025

Soirées Musique Live

Soirée très spéciale le 14 mars. Un événement à ne pas manquer !

- 11 avril **– D-MINEUR.** Rock blues (Clapton, Doors, Gun's) – *chant, basse, guitares, batterie, harmonica*

ÉCOUTER D-MINEUR

Réponse à la question

Réponse à la question (plus haut) : **LE DRESS CODE FAIT-IL PARTIE DE L'ÉTIQUETTE ?** ?

- A) FAUX. L'étiquette regroupe l'ensemble des usages qui permettent au jeu de bien se dérouler tout en garantissant la sécurité et le plaisir de tous. Relever le pitch d'une balle sur un green, ratisser le bunker, crier « balle » en cas de danger, etc. : autant de codes à connaître pour adopter un bon comportement. Mais la tenue n'est pas concernée, au grand dam de ceux qui aiment utiliser l'étiquette comme excuse afin de pointer l'absence de tenue supposée correcte chez un golfeur…
- B) VRAI. Il n'y a pas de *dress code* officiel au golf, mais il y a bien une tenue idéale, qui conjugue l'utile et l'agréable, l'éducation et le respect de ses partenaires de jeu. Les golfs sont libres d'afficher et d'exiger un dress code. A Mérignies Golf, rien n'est imposé ou interdit, confiance est faite au golfeur. Chacun est invité à se vêtir de façon à être à l'aise pour jouer, à se faire plaisir, que ce soit en s'habillant sport ou chic… ou les 2 à la fois. La tenue doit rester propice au jeu et à la convivialité. Depuis 17 ans, cette approche de confiance envers nos golfeurs semble largement respectée.
- C) FAUX. Le guide officiel des règles du golf, rédigé par les deux instances mondiales que sont le **Royal & Ancient** et la **United States Golf Association**, ne fait jamais mention d'une règle sur la tenue – si ce n'est pour défendre les joueurs d'utiliser celle-ci comme une aide quelconque.

REVENIR EN HAUT…

Résultats des compétitions

Compétition Gourmande – 2 mars

La gourmandise est un mignon défaut, surtout quand il permet de rassembler des sponsors passionnés par leur métier avec des golfeurs passionnés par leur jeu.

- Bravo à Van Seuningen Isabelle 10 points Brut
- Blanquart Luca 12 point Brut
- Fasoli Catherine 17 Net
- Roger Dominique 27 Net

RÉSULTATS

PHOTOS

Women's Day – 8 mars

C'était une première !

Les pionnières de cette première édition n'étaient pas nombreuses, mais l'ambiance, la météo magnifique et le plaisir de se retrouver entre filles, sans compter les fous rires qui ont éclaté pendant le dîner qui a suivi, auront donné à chacune l'envie de revenir l'année, prochaine, et de ramener des copines.

Bravo aux binômes vainqueurs :

- En 18 trous, brut et net : Olivia Duchemin et Françoise Pauquet
- En 9 trous, brut et net : Sylvie Hurst et Laurence Lefebvre

RÉSULTATS

PHOTOS

Invite un mec – 11 mars

Encore une première !

Girls Only rassemble des golfeuses de Mérignies désireuses de jouer régulièrement ou de temps en temps entre filles. Groupe ouvert à toutes, tous niveaux, toutes ambitions.

Nouveauté cette année : Pour ouvrir le groupe, pour une fois, à ceux qui en sont exclus de part la définition même du groupe… les girls ont invité des binômes masculins à partager l'esprit de leurs rencontres : on essaie de bien jouer, mais sans se prendre la tête !

Fort de son succès (jeu à guichet fermé !) la rencontre sera proposée l'année prochaine ! … et le 18 juillet, sera proposé la rencontre retour : **INVITE UNE MEUF (mais pas la tienne). SAVE THE DATE !**

Voici les gagnants :

- En BRUT : **Florence ANDREOLETTI & Christophe BEZIA**
- EN NET : **Christine LEDENT & Thierry DEVOS**

RÉSULTATS

PHOTOS

Championnat du club en double – 23 mars

Le traditionnel championnat du Club en Double va permettre aux nouveaux champions d'inscrire leurs noms sur les nouveaux tableaux dans le club house fraîchement relooké :

- Rose Caillaux et Mathilde Delacour

RÉSULTATS 1ÈRE SÉRIE

RÉSULTATS 2ÈME SÉRIE

RÉSULTATS 9 TROUS

PHOTOS

Compétition Bien-être – 26 mars

Quoi de mieux que cette compétition, déjà ancienne à Mérignies Golf, pour se mettre ou remettre en forme ?

Félicitations à

- BEZIA Christophe + VERDIER Thomas 38 Brut 18 trous
- MUTTER Anne + GEERAERT Patrick 45 Net 18 trous
- RANSCHAERT Michael + Anne Laure 19 Net 9 trous

Merci à nos prestataires qui vous ont gâtés et qui prendront bien soin de vous

PHOTOS

RÉSULTATS 18 TROUS

RÉSULTATS 9 TROUS

Compétition Coupet – 30 mars

C'est déjà la 9ème édition de cette très belle compétition, proposée par une très belle entreprise familiale : **COUPET**

Cette rencontre est devenue le premier gros événement golfique qui lance la saison ! **125 joueurs** ont répondu présent

Nous remercions une nouvelle fois la maison Coupet Ameublement pour leur confiance et leur implication toute la journée : au départ, à la collation du 9 et leur splendide cocktail dinatoire.

TOUTES LES PHOTOS

L'ART DU SUR-MESURE, SIGNÉ
COUPET

Voici les gagnants de chaque série :

- *9T Net* : Adel KANPHOMMALA
- *18T Net* : Fabien DESSAINT
- *18T Brut* : Paul GRIMONPON

RÉSULTATS 18 TROUS

RÉSULTATS 9 TROUS

Prochaines compétitions

Trophée ORPI – Dimanche 6 avril

C'est déjà la 3ème édition de cette sympathique collaboration avec Mérignies Golf.

Cette compétition s'inscrit dans un Trophée National, les gagnants auront la chance d'aller jouer la finale nationale **Samedi 4 et dimanche 5 octobre 2025 au Golf International Toulouse Seilh.**

- Compétition 18 trous
- Parcours La Valutte et Rupilly
- Formule simple stableford
- Droit de jeu 6 € (non abonné : 8€ + Green Fee 79€)

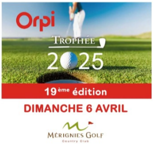

JE M'INSCRIS À LA COMPÉTITION

DÉCOUVRIR ORPI TEMPLEUVE

Compétition Inaugurale du Club House – Vendredi 25 avril

C'est une compétition inédite ! Vous jouerez à fois pour fêter la **réouverture du Club House après le relooking** qu'il s'est offert pour ses 15 ans et vous pourrez, si vous le souhaitez, **soutenir la saison sportive de Lev Grinberg**.

- Compétition 9 trous
- Départs Shot Gun à 9h ou à 12h, au choix
- Parcours La Valutte ou Rupilly, au choix
- Droit de jeu 10€ (+ GF 47€ si non abonné) intégralement reversés à Lev Grinberg

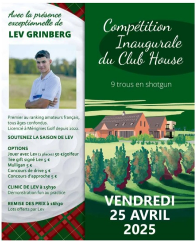
Avec la présence exceptionnelle de
LEV GRINBERG
Premier au ranking amateurs français, tous âges confondus.
Licencié à Mérignies Golf depuis 2022.
SOUTENEZ LA SAISON DE LEV
OPTIONS
Jouer avec Lev (2 places) 50 €/golfeur
Tee gift signé Lev 5 €
Mulligan 5 €
Concours de drive 5 €
Concours d'approche 5 €
CLINIC DE LEV à 15h30
Démonstration fun au practice
REMISE DES PRIX à 16h30
Lots offerts par Lev
Compétition Inaugurale du Club House
9 trous en shotgun
VENDREDI 25 AVRIL 2025

JE M'INSCRIS À LA COMPÉTITION

JE M'INSCRIS À LA SOIRÉE DES ABONNÉS

3 MINUTES POUR REVOIR LE PARCOURS DE VIE DE LEV…

Soutenez Lev

Depuis peu, et à la suite d'une progression impressionnante depuis son plus jeune âge, Lev est premier au ranking amateurs français, tous âges confondus.

Nous sommes très fiers qu'il soit licencié à Mérignies Golf depuis 2022.

2 joueurs **auront le privilège de jouer avec Lev**, pour la somme dérisoire de 50 € **(déjà réservé).**

Pour soutenir sa saison sportive, très coûteuse, voici **quelques propositions** pendant cette compétition **(choix et paiement le jour J, au retrait de la carte de score)** :

- Mulligan 5 € (pour une fois ! Autorisation de remettre en jeu un départ loupé sans pénalité)
- Concours de drive 5 €
- Concours d'approche 5 €
- En plus des droits de jeu 10 €

CLINIC DE LEV à 15h30

- Démonstration fun au practice

REMISE DES PRIX à 16h30

- Lots offerts par Lev

Reçu fiscal si don d'au moins 30 €

usga
U.S. Amateurs Juniors
usga Another thrilling day at Oakland Hills. Onward to match play at the U.S. Junior Amateur

THE CONTINENT OF EUROPE
WINNERS
R&A

THE AMATEUR
gettyimages
Credit: Oisin Keniry R&A

SOMABAY WORLD CUP

L'Héritage World Cup devient la Somabay World Cup en 2025. C'est la compétition de golf amateur du réseau LeClub Golf qui rassemble 30 pays pour une finale internationale qui se déroulera en en Egypte au Somabay Golf sur le parcours international dessiné par Gary Player. les participants séjourneront au Cascades Golf Resort, Spa & Thalasso. Plus de 25 000 joueurs dans le monde pour un titre de champion du monde par équipe.

Prochaines compétitions concernées à Mérignies Golf :

- 3, 20 et 24 avril
- 8 et 22 mai
- 10, 12 et 26 juin
- 13, 17, 24 et 31 juillet
- 7, 17 et 21 août

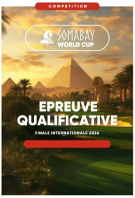

JE M'INSCRIS AU SWC

JE M'INSCRIS À UNE COMPÉTITION

Pro-Am de Mérignies Golf – 2 et 3 juin

Sur 2 jours, il remporte chaque année un franc succès

Package de standing :

- 2 tee-gifts
- Concours de drive et précision
- 2 ravitaillements sur le parcours
- Barbecue dînatoire le premier soir
- Petit-déjeuner offert le lendemain matin
- Repas de clôture assis le 2ème jour, avec une remise des prix très généreuse.
- Les entreprises étaient, en plus, accueillies autour d'un déjeuner gastronomique avant de partir sur le parcours le premier jour.

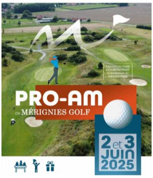
Parcours en mode CHAMPIONNAT le lendemain du GRAND PRIX
PRO-AM
de MÉRIGNIES GOLF
2 et 3 JUIN 2025

Inscription en ligne

- 395 € TTC par amateur non-membre de Mérignies
- 315 € TTC par amateur membre de Mérignies (Pack Argent & Pack OR)
- 95€ TTC : Accompagnant (petit dejeuner, BBQ et repas).
- 1390 € HT : Équipe Entreprise : Package Amateur + 3 boîtes de 3 balles + 3 polos logotés Pro-Am + déjeuner d'accueil

Dotation Pros* :

- 450 € ttc / joueur pro avec une équipe de 3 amateurs
- 600 € ttc / joueur pro avec une équipe entreprise
- * Sur présentation de facture. Dotation de 300 € ttc si équipe de 2 amateurs.

JE M'INSCRIS EN TANT QUE JOUEUR

J'INSCRIS UNE ENTREPRISE

DOSSIER SPONSOR PRO-AM 2025

ÉDITION ARTAETAS

Grand Prix senior 2025

26 et 27 avril 2025

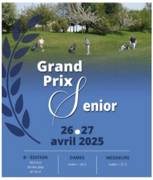

36 trous – Stroke Play en brut réservé aux plus de 50 ans.

- Messieurs < 21,5 – Dames < 24,5
- 90 € golfeurs extérieurs
- 30 € pour les abonnés
- Inscription avant le 11 avril à 18h

Bravo aux vainqueurs 2024 :

- Dominique Dautel (Mérignies), Dames
- Jean-Philippe Kwasniak (HDF), Messieurs

JE M'INSCRIS AU GP SENIOR

RÈGLEMENT GP SENIOR

SAVE THE DATE 2025

Voici les dates importantes à noter sur votre calepin :

- 17 et 18 mai : Bataý's Cup Sur Vert Parc et Mérignies **NOUVEAU**
- 30 mai au 1er juin : Grand Prix
- 14 juin : T-Day
- 4 au 6 juillet : Ch'tee en Nord : **18 trous complets, il reste des places en 9 trous**
- 15 au 21 septembre : Grande Semaine

30, 31 mai
& 1er juin
2025
GRAND
PRIX
Mérignies
DAMES
MESSIEURS

INFOS SUR LE GRAND PRIX

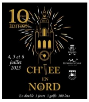

INFOS SUR LA CH'TEE EN NORD

Since
2010
ProShop

Venez découvrir le ProShop nouvellement réaménagé et agrandi !

Promo du mois d'avril :

-15% sur les sacs. Equipez-vous !

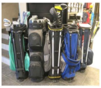

MÉRIGNIES GOLF
Country Club
GRATTE DE LAPIN
www.merigniesgolf.com - À 20 minutes au sud de Lille

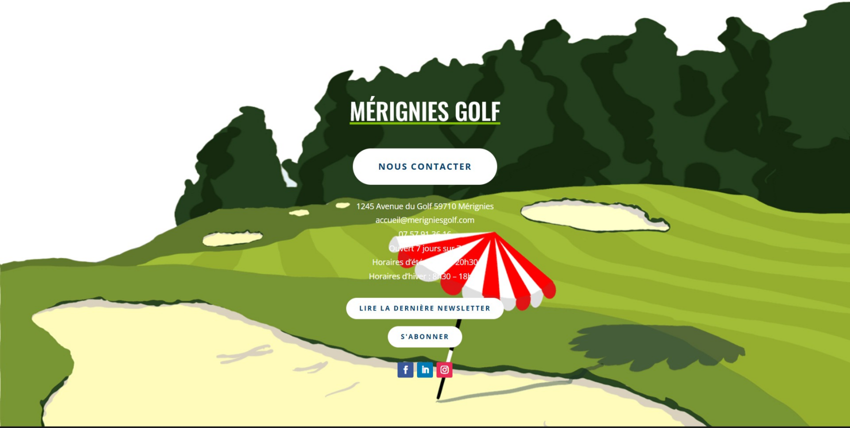

MÉRIGNIES GOLF

NOUS CONTACTER

1245 Avenue du Golf 59710 Mérignies
accueil@merigniesgolf.com
07 57 91 36 16
Ouvert 7 jours sur 7
Horaires d'été [illegible] 20h30
Horaires d'hiver : 8h30 – 18h

LIRE LA DERNIÈRE NEWSLETTER

S'ABONNER

Copyright © 2004-2025 Mérignies Golf

Mentions légales – Politique de cookies – Politique de protection des données

Site web réalisé par DC DIGITAL – www.dc-digital.eu