La newsletter de Mérignies Golf et sa brasserie.
À 20 MN AU SUD DE LILLE

N°164 – Novembre 2025

GRATTE DE LAPIN

Travaux de saison…

A l’automne, le ralentissement des tontes des fairways et greens laisse plus de temps au jardiniers pour préparer l’hibernation du parcours, et réaliser des travaux d’aménagement ou de maintenance plus conséquents.

Par exemple :

- Busage et rebouchage de 150 m du fossé derrière les greens des trous 3 et 4, parcours La Valutte. Une bonne nouvelle pour ceux qui sont souvent un peu trop longs à l’approche de ces greens 😋
- Ensablement des bunkers du trou 5 parcours La Valutte, après travaux de réfection
- Entamé depuis plusieurs mois, le réaménagement de l’arrière du trou 2, parcours La Valutte, prend forme : création d’un nouveau départ et allongement du blanc/jaune actuel.
- Pose d’un tuyau d’irrigation à partir du trou 9 parcours Val de Marque, vers le futur parcours 9 trous Croisette (en cours)

Label OR Golf pour la Biodiversité

Mérignies Golf a été mis à l’honneur suite à l’obtention du Label Or, devant un public passionné, lors de la journée ffgreen (fond de dotation pour soutenir la recherche pour la transition écologique du golf) le 10 octobre au golf de la Rochelles Sud. Merci à Robert Eugène, directeur du Golf la Rochelles Sud, qui nous accueillait sur ce site incroyable.

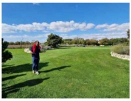

Aigrette Blanche

Cette aigrette blanche semble bien se plaire sur le golf, près du trou 9 parcours Val de Marque, et son étang.

- Est-ce la même que celle qui avait pris une petite pension au même endroit il y a un ou 2 ans ?

Avis aux golfeurs qui ont un meilleur objectif, pour prendre des photos plus détaillées sans la déranger…

Les aigrettes blanches (Egretta garzetta) sont de plus en plus observées dans le Nord de la France, fréquentant les zones humides et estuaires pour se nourrir. Expansion en partie liée au réchauffement climatique. Leur présence témoigne de la richesse écologique de ces milieux et de l'importance de leur préservation.

Rubrique Le Golfeur ECO-RESPONSABLE

Pour optimiser le recyclage de nos déchets

Je roule écolo et économe

Pas possible de venir en vélo ou à pieds au golf ? Il est cependant possible de limiter quelque peu sa **consommation d'énergie lors de son déplacement** :

- Avez-vous remarqué que certains **GPS vous proposent plusieurs trajets** pour une même destination, en indiquant les km, le temps, et les émissions de CO2 ? Il n'est pas rare que pour quelques minutes de plus, l'économie de CO2 soit appréciable, économie pour l'environnement, mais aussi économie de carburant. Répéter 2 fois par semaine ou plus, la différence est notable peut être notable au bout de quelques mois. C'est parfois l'occasion de découvrir de nouvelles routes, de nouveaux paysages…
- Adoptez une **conduite douce** : Accélérez doucement, sans à-coups ; Passez les vitesses tôt (entre 2 000 et 2 500 tr/min pour l'essence, 1 800 pour le diesel) ; Anticipez les ralentissements : relâchez l'accélérateur plutôt que de freiner brusquement ; Maintenez une vitesse stable et évitez les dépassements inutiles ; Coupez le moteur lors des arrêts prolongés (feu rouge…)
- Vérifiez **l'état du véhicule** (pression des pneus, vidange et filtres, freins non grippés) – jusqu'à 10% de conso en moins.
- **Allégez le coffre** : chaque 100 kg = +5 % de carburant.
- Évitez les embouteillages et les itinéraires à arrêts fréquents.

Et surtout :

- **Gérez la vitesse**, elle a un effet exponentiel sur la consommation : 110 km/h → environ 1 L/100 km de moins que 130 km/h. 90 km/h → encore 10 à 15 % de gain supplémentaire.

En appliquant tout cela (surtout la conduite douce, allégement de la voiture et réduction de vitesse), on peut **diminuer jusqu'à 57%** sa consommation de carburant.

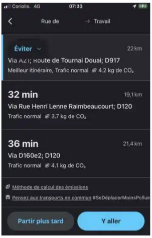

Coriolis. 4G 07:33

Rue de → Travail

Éviter 22 km
Via A21; Route de Tournai Douai; D917
Meilleur itinéraire, Trafic normal 4.2 kg de CO_2

32 min 19,1 km
Via Rue Henri Lenne Raimbeaucourt; D120
Trafic normal 3.7 kg de CO_2

36 min 21,4 km
Via D160e2; D120
Trafic normal 4.1 kg de CO_2

Méthode de calcul des émissions
Pensez aux transports en commun #SeDéplacerMoinsPollue

Le coin des pros

Junior séries en octobre

Bravo aux jeunes Eagles, en Baby golf ou compétition 9 trous, qui ont vécu les Junior Séries ce matin. Les plus jeunes ont passé les drapeaux de la ffgolf, et les plus grands ont pu baisser leur index.
Bravo aux enfants pour leur bon esprit sportif, leur persévérance et leurs résultats. Merci aux parents de les accompagner. Merci aux pros Thierry et Justine, ainsi que aux ASBC, bénévoles, Roland, Jean-Pierre et Laurent.

Stage collectif pour adultes – Vendredi 21 & 28 nov, et 12 & 19 déc

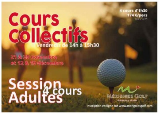

Il était attendu !

- 6h de cours Collectifs aux adultes, pour réviser tous les compartiments de jeu.
- 4 cours d'1h30
- De 4 à 8 participants
- 174 €/personne pour un stage complet

Inscription à l'accueil du golf ou ci-dessous

JE M'INSCRIS AUX 4 COURS

Cours Seniors – 13, 20, 27 nov et 4 déc

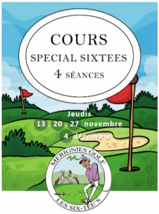

Cette année encore, les Sixtees organisent des cours pour tous les plus de 50 ans.

Réservé aux golfeurs ayant déjà la Carte Verte

- Jeudis 13, 20, 27 novembre et 4 décembre
- 4 cours de 1 heure de 11h à 12h
- Avec Thierry Challet
- Minimum 4 golfeurs – maximum 6
- 80€ les 4 séances

JE M'INSCRIS AUX 4 COURS

Bravo Émile !

Bravo à Émile Verspieren qui remporte la 2ème place au Grand Prix Jeunes de Villarceaux les 29 et 30 octobre.

Le savez-vous ?
???

Chaque mois une question et 3 réponses possibles : Testez vos connaissances ou apprenez quelque chose concernant le golf, que vous soyez golfeur …ou pas !

Que veut dire « Placer sa balle » ?

- A) La jouer de manière à ce qu'elle retombe le plus proche possible du drapeau
- B) La déplacer un peu, sur certaines zones et dans certaines conditions, avant de la jouer
- C) La déplacer un peu de jouer, à chaque fois que le jeu est compliqué (par exemple derrière une touffe dans un rough)

VOIR LA RÉPONSE

L’interview du mois : Henri Zawacki, inspiré et mesuré…

Bonjour Henri, Comment t’es-tu mis au golf ? Ha ! C’est une vieille histoire. J’avais un ami qui était en même temps mon médecin. On jouait au rugby ensemble. Il s’était mis au golf et il me disait tout le temps que je devrais m’y mettre aussi. J’hésitais, je n’avais pas le temps. Je m’étais aussi blessé à l’épaule avec une triple fracture de la clavicule et j’avais peur que ça me gêne pour le mouvement du swing.

Tu laisses donc tomber l’idée du golf… En vacances à Anglet, je devais passer à côté d’un golf pour aller à la plage. Un jour je me suis assis sur un banc, j’ai regardé, et je me suis dit « Ça doit être pas mal quand même ». Il y avait un golf près de chez moi, le Bois des Retz. En rentrant, je me suis inscrit là. C’était un 9 trous, pas trop cher : comme ça je ne prenais pas trop de risque, si ça ne me plaisait pas ou si mon épaule me gênait.

Visiblement ça a été ? Oui, et en plus j’avais des bureaux à Douai et Cambrai, ce n’était pas loin. Ça m’a tout de suite plu, et c’est devenu une addiction, comme pour la plupart des golfeurs. Je voyais aussi la retraite arriver… il fallait bien que je m’occupe, avec une activité qui associe le sport et le social. Et c’est un des rares sport où on peut faire de la compétition jusqu’à un certain âge.

Comment es-tu arrivé à Mérignies ? Je connaissais de nom, car j’avais des amis rue de Molpas. Quand j’étais gamin, avec mon père, je prenais la petite route qui est au pieds de Rupilly, on contournait le bois et l’ALEFPA, qui à l’époque s’appelait « Les papillons Blancs « , et on allait glaner des betteraves pour ses volailles.

Et du glanage au golf ? Un jour mon pote de Molpas m’a dit qu’ils allaient faire un golf ici. Je voulais jouer dans un golf un peu plus grand, parce que j’avais « fait le tour » des 9 trous. Au niveau professionnel j’ai dû aller m’occuper d’une grosse opération à Dunkerque, donc je me suis dit que c’était sur la route. Il y a ici 3 fois 9 trous, et on peut jouer toute l’année, ça m’a attiré.

Qu’aimes-tu à Mérignies ? Le fait d’avoir le choix entre 3 parcours 9 trous. Le golf est très très bien entretenu. La variété entre les 3 parcours. Les équipements, car on peut dire que le practice et le reste des zones d’entraînement sont les plus beaux de la région. Je me suis aussi fait quelques potes. Pour moi heureusement qu’il y a Rupilly, beaucoup plus naturel que les autres. C’est jamais monotone de jouer ici.

Des pistes d’amélioration ? Hum… Ah si… purement confort : Mettre un sable « de marquise », à la place des allées gravillonnées. Pour le reste, à froid… les zones autour des greens peut-être : on n’a pas forcément un lie d’extrême qualité… et à voir avec la coupe des roughs après le Grand Prix… Mais c’est vrai qu’on a une végétation qui pousse bien, et les greens sont beaux.

Comment joues-tu actuellement, à quelle fréquence ? maintenant je suis semainier. Avant je faisais les compets du dimanche, mais maintenant je fais celles de semaines, je réserve le WE à ma famille. Je viens 3 fois minimum par semaine.

Practice ou parcours ? Parcours. Je n’aime pas faire du practice, à part le putting. Je ne suis pas un fou de practice, je devrais en faire plus. J’en fais quand ça ne va plus… Dommage avec l’installation qu’on ici… et le putting est tout près du club house, et j’ai rarement vu un si grand ailleurs.

Quel est ton index ? Il est remonté, je suis à 26,4. Mais j’amorce une redescente. En ce moment je joue mieux que ça.

As-tu des objectifs golfiques pour l’année qui vient ? Baisser mon index. Au moins le ramener à 22. C’est peut-être ambitieux… et faire des bonnes compétitions, ce qui va avec.

Ton club fétiche ? Ou ton coup préféré ? Mon club c’est le putter, j’adore putter. Et j’aime bien mes coups de bois 5 : quand ça part bien, je suis content, j’arrive à faire des bons coups. Même si c’est un club parfois compliqué…

Tu as aussi des objectifs associatifs il me semble ? Oui, je fais partie du trio organisateur des Sixtees. Chose que je n’avais pas, mais alors pas du tout l’intention de faire.

Rappelons d’abord ce que sont les Sixtees ? C’est un groupement de tous les golfeurs qui sont affiliés à l’AS et qui ont plus de 50 ans.

Il faut s’inscrire ? Montrer patte blanche ? Non, on est Sixtees dès qu’on a plus de 50 ans et qu’on cotise à l’AS, c’est ouvert à tous, il n’y a pas s’inscription. On vient directement aux activités proposées, c’est vraiment à la carte.

Comment t’es-tu retrouvé à ce poste alors ? Quand il y a eu la dernière réunion Sixtees, il y a presque un an, la question s’est posée de la suite de l’animation des Sixtees. Hervé Colzy a dit qu’il voulait bien s’en occuper, mais pas tout seul. J’étais assis à côté de lui et je lui ai dit « Si tu le fais, je le fais ! ». Mais je n’en avais pas du tout l’intention avant. J’en fais déjà assez, je suis trésorier de mon ancien club de rugby.

Sans regrets ? Non. Le jour où j’en aurai, j’arrêterai. Je n’ai rien à y gagner ni à y perdre. Et ensuite Philippe Laigle s’est joint à nous.

Comment est-ce que ça s'organise ? On s'est réparti les tâches. Dans un premier temps, on a décidé l'aller dans la continuité de ce qui se faisait, car ça fonctionnait. Hervé est le représentant au niveau du bureau de l'AS, c'est notre chef, haha ! Moi je m'occupe du Challenge, et avec Philippe de l'organisation de la soirée, qui va avoir lieu le 21 novembre. Philippe s'occupe plus des sorties. Et on se répartit le reste des activités. Ce n'est pas toujours facile car on n'a pas toujours la même approche, le même caractère, mais au final ça s'accorde.

Parle nous du challenge ! J'ai découvert l'envers du Challenge, que je ne connaissais pas… C'est une compétition qui s'étale sur 6 manches, 6 journées, de mars à octobre, avec une dernière journée ludique et une remise des prix. Ça se joue sur 9 trous, avec 2 groupes distincts, en alternance sur les parcours La Valutte et Rupilly. Jouer 9 trous correspondait à un souhait de la majorité. Il y a un classement par journée et un classement final, avec les 4 meilleures cartes. Après chaque manche on est invité à partager un déjeuner au Club House, avec remise des prix.

Bilan de ce premier challenge en tant qu'organisateur ? Lors de la première journée, j'avais l'appréhension du nombre d'inscrits. Ensuite on a essayé d'affiner un peu le déroulement, avec l'accord du golf, pour trouver des sponsors pour varier les lots. Ce qu'il faut retenir, c'est que tout en étant une compétition, c'est aussi le moyen de passer un très bon moment convivial. Le but avant tout, c'est que les gens se rencontrent, pour faire connaissance et continuer à jouer ensemble. Je pense que les gens étaient contents, ils étaient ravis des repas aussi, heureux de se retrouver.

Y a-t-il un niveau minimum pour ce challenge ? Non, pas du tout. La carte verte et c'est tout. Mais ça reste une compétition de golf, donc il faut respecter les règles de golf. Ce n'est pas une compétition ludique.

Version 2026, on peut déjà faires des annonces ? Oui, oui, on peut l'annoncer… ce sera une compétition 9 et 18 trous ! ce qui nous permettra de comparer avec la version uniquement 9 trous. On adaptera les horaires de départ, en shot gun, pour que tout le monde déjeune ensemble. Le but est d'avoir autant de monde.

Ton meilleur souvenir en golf ? C'est ma première « Golf Armoricaine », le jour où on a joué Pleneuf Val André. On découvrait cette compétition et on a franchement passé un bon moment : beau golf, en bord de mer, ambiance très sympathique. Je l'ai fait ensuite pendant 6 ans.

Quel est ton joueur ou ta joueuse préféré(e) ? Comme tout le monde : Rory McIlroy, et comme joueuse, j'aime Nelly Korda. Maintenant j'ai les chaînes qu'il faut, je regarde les compets importantes, mais les derniers jours, quand il y a un enjeu. McIlroy je le suis depuis longtemps et j'adore l'Irlande du Nord, j'ai un excellent souvenir de cette région où j'ai déjà été.

As-tu des conseils à donner aux golfeurs débutants ? Contrairement à moi, il faut faire du practice. Se mettre dans l'idée que chaque trou est une nouvelle tranche de vie. C'est pas parce qu'on loupe un trou qu'on a loupé sa partie. Et prendre du plaisir surtout. Se dire que ce n'est qu'un jeu. Un jeu qui nécessite quand même la faculté de passer au minimum 2 heures avec quelqu'un qu'on ne connaît pas.

Un défi social alors ? Oui, c'est avant tout un échange, il faut se forcer un peu… Si j'avais su, j'aurais commencé plus tôt, pour arranger quelques affaires professionnelles haha… On apprend à connaître les gens, on se livre, on découvre des choses… on va plus loin dans la connaissance que si on partage juste un repas, on parle forcément d'autre chose que du boulot.

Quel est ton secret ? Je réfléchis… pour moi, le secret c'est de savoir rester calme, se contrôler. Et puis rester décontracté. Le relâchement dans le geste… les hommes veulent souvent taper plus fort, et on tape n'importe où.

Et ton rêve ? Golfiquement ? Ouais… faire de la compétition jusqu'à 80 ans. Et du golf le plus tard possible…

Merci Henri, t'écouter la donner envie de se mettre à golf à ceux qui hésitent encore ! Merci pour le service rendu au club à travers les Sixtees, merci aussi pour ta bonne humeur et ton attitude toujours positive pour que tout se passe bien.

Retour sur la dernière journée du By Trophy 2025, le 29 août et la finale, le 3 octobre

Le rideau est tombé sur la saison 2025 pour la compétition By Trophy qui réunit 13 équipes de la région.
Cette dernière journée se déroulait pour les 2 équipes de Mérignies (Teck et Nova) le 29 août sur le très beau parcours de St Omer, théâtre de nombreuses compétitions européennes.
En cette fin d'été caniculaire, les fairways étaient roulant et les greens approximatifs.
Les résultats furent au rdv pour nos 2 équipes :
Pour **Mérignies Nova**, les 509 points obtenus cette journée lui ont permis de finir aux :

- 7e place au classement général
- **1ère place en Net en 2ème série**

Sur cette dernière journée, on notera, les bons scores en Brut de JF Pesla avec 25 points, F Poidevin 21, Ch Bézia 20 et en Net ceux de leur capitaine Y Foutry avec 39 points ainsi que X Auvert et L Dunkelman avec 38.
Pour **Mérignies Teck**, les bons résultats obtenus lors de cette dernière journée (519 points) associés au petit faut pas de l'équipe du Bois des Retz (3ème avant cette dernière étape au classement général) lui ont permis de monter sur le podium et de récupérer la :

- **3ème place du classement général** d'une très courte tête.

Sur la dernière journée, on notera en Brut les résultats de F Lebrun avec 22 points, T Tiberghein et H Fromentin 20. Cette 3e place a clairement été gagnée en Net grâce à Christine Ledent 43 points, Ph Laigle 42 et E Kurzidlo 38.
Lors de la **finale du 3 octobre** qui réunit 100 joueurs dont 16 de Mérignies (8 dans chaque équipe) les résultats annuels définitifs ont été présentés par le président du By Trophy, Didier Diethman.
Par équipe :

- Mérignies Nova : 1ère place en Net 2ème série

- Mérignies Teck : 3e au classement général

En individuel :
- Mérignies Nova : 2e en 1ère série : Aziz Boujémi
- Mérignies Teck : 3ème en 2ème série femme : Christine Ledent

Outre ces trophées, on notera une nette progression de la participation dans les 2 équipes (121 pour MN et 134 pour MT), un total de points obtenus record depuis 2017 pour MT avec 3233 à seulement 22 points du 2ème et une très forte progression de points pour MN, +300.
Un grand bravo aux 2 équipes et leurs capitaines Y Fouytry (MN) et H Fromentin (MT)

Hervé FROMENTIN

CLASSEMENT FINAL

Nouveau Compte Instagram

Suite à un problème technique, nous avons créé un nouveau compte Instagram pour Mérignies Golf.
Rejoignez-nous pour voir de belles photos, être aux courants des animations et autres actus sympas !
Lien à cliquer ci-dessous, ou QR code à scanner :

REJOIGNEZ LE NOUVEAU COMPTE INSTA

@MAGEHA_GOLF_MERIGNIES

Sortie des Girls 13 octobre à Arras

Très beau parcours, très belle ambiance, et quelques très beaux coups !
Vivement les sorties Girls Only en 2026 !

Accueil de 2 classes de 3ème « Découverte des métiers »

Nous avons le plaisir de recevoir lundi 13 octobre, 2 classes de 3eme « Découverte des métiers » du lycée professionnel Dampierre à Valenciennes.
Avec la présence exceptionnelle de Mélody Roccaz, paragolfeuse multi médaillée.
Ils ont découvert plusieurs métiers : cuisine, service, jardiniers, accueil réception. Et bien sûr ils se sont initiés aux joies du golf.
Merci à leurs enseignants pour cette initiative. Merci à nos équipes pour leur disponibilité : Sarah, Sébastien, Gaël, Nicolas, Gwendoline et Emmanuel.

Abonnement
18 MOIS
D'OCTOBRE 2025 À MARS 2027
POUR JOUER LIBERTÉ
Abonnez-vous dès maintenant !

Promo Abonnement 18 mois (ou un peu moins…)

Vous voulez vous abonner à Mérignies Golf dès maintenant ?
PROMO 18 MOIS : tarif avantageux pour jouer en toute liberté dès maintenant jusque fin mars 2027 sur l'un des plus beaux golfs des Hauts-de-France.

- Abonnez-vous au tarif de 2025-2026, au prorata des mois restants, plus l'année 2026-2027 au tarif 2025-2026.
- Toutes catégories (9 trous, couples, jeunes…).
- Offre valable jusque fin décembre 2025.
- Adressez-vous à l'accueil du golf, en présentant ce post (ou téléphoner au 0320795882 en le mentionnant)

Fitting multi marques

Alpha fitting commence à être bien connu à Mérignies Golf : ils accompagnent les golfeurs exigeants en leur fournissant des clubs sur-mesure pour des résultats optimaux sur le parcours.

- Des résultats centrés sur la donnée et votre jeu !
- Les clubs sur-mesure vous permettront d'améliorer votre confort, votre précision ainsi que votre plaisir.

N'attendez plus pour voir votre moyenne de score et votre handicap baisser !

RÉSERVER UN CRÉNEAU

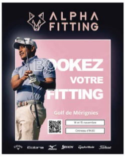

Journée FFGreen

Mérignies Golf a été mis à l'honneur suite à l'obtention du Label Or pour la biodiversité, devant un public passionné, lors de la journée ffgreen (fond de dotation pour soutenir la recherche pour la transition écologique du golf) du 10 octobre.
Merci à Robert Eugène, directeur du Golf la Rochelle Sud, qui nous accueillait sur ce site incroyable. Avec Terre Blanche ils étaient les 2 premiers golfs labellisés Or. Merci à ffgreen pour l'organisation de cette journée passionnante.

Article sur le site ffgolf

Merci à la ffgolf pour ce post en première page, qui met à l'honneur le label obtenu par Mérignies Golf. La photo est bien choisie !

LIRE L'ARTICLE

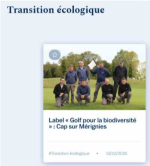

Transition écologique

Label « Golf pour la biodiversité » : Cap sur Mérignies

#Transition écologique • 13/10/2025

L'actu
Sports
France/Monde
Wéo
Diverto
LA VOIX DU NORD
Son

Ouverture à un public large, partenariats avec les entreprises, engagements sur l'environnement : les golfs innovent.

Les golfs des Hauts-de-France innovent

Vidéo-Article dans La Voix du Nord

Le Célèbre journal a enquêté sur le développement et les stratégies des golfs de la région.

VOIR LA VIDÉO

Article dans Fairway Magazine

Merci à Fairway magazine pour cet article en première page de leur site.

LIRE L'ARTICLE

Mérignies Golf : Label Or « Golf pour la Biodiversité »
OR
LABEL GOLF POUR LA BIODIVERSITÉ
Callaway

Des champions s'entraînent à Mérignies

C'est toujours un plaisir d'accueillir Robin Cocq, coach, ancien équipier de Mérignies Golf, qui vient régulièrement sur nos installations pour entraîner des golfeurs prestigieux. Comme cette semaine : Préparation pour les pq2 du DP World Tour avec Julien Brun
@robincocq
@julienbrun_golf

Getting ready

PROMO : séjour ANAHITA à l'Île Maurice

Notre partenaire ANAHITA vous propose cette promotion spéciale pour un séjour GOLF à l'Île Maurice :
Cette offre inclue les vols au départ de Paris vers Maurice, le séjour de 7 nuits en demi-pension en junior Suite, l'accès gratuit aux 2 parcours de golf, les transferts aéroport Hôtel.

PLUS D'INFOS

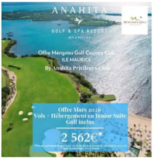
ANAHITA
GOLF & SPA RESORT
MAURITIUS
Offre Mérignies Golf Country Club
ILE MAURICE
By Anahita Privileges Club
Offre Mars 2026
Vols + Hébergement en Junior Suite
Golf inclus
2 562€*

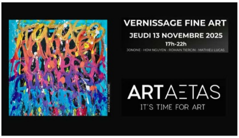
VERNISSAGE FINE ART
JEUDI 13 NOVEMBRE 2025
17h-22h
JONONE · HOM NGUYEN · ROMAIN TIERCIN · MATHIEU LUCAS
ARTAΞTAS
IT'S TIME FOR ART

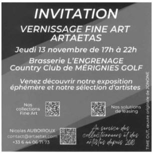
INVITATION
VERNISSAGE FINE ART
ARTAETAS
Jeudi 13 novembre de 17h à 22h
Brasserie L'ENGRENAGE
Country Club de MÉRIGNIES GOLF
Venez découvrir notre exposition éphémère et notre sélection d'artistes
Nos collections Fine Art
Nos solutions de leasing
Nicolas AUBOIROUX
contact@artaetas.com
+33 6 44 06 71 73
Au service des collectionneurs et des artistes depuis 2018
TIME OUT, œuvre originale de JONONE

Du côté des seniors

Retour sur la sortie à Rigenée – 9 octobre

Pour notre dernière sortie de l'année, nous étions 30 inscrits à nous déplacer sur le golf de RIGENNÉE et ce fut un régal ! Tous les ingrédients étaient réunis pour passer un bon moment ensemble :

- Un accueil chaleureux et souriant de la part de notre hôtesse ORIANE.
- Un repas du sportif «équilibré à la bière» pour nous mettre en condition.
- Un temps idéal pour la pratique de notre sport.
- Un parcours préparé et bien entretenu dans un superbe cadre naturel.
- Une formule de jeu ludique par équipe «boules rouges»

Et pour finir de valeureuses et méritantes équipes gagnantes :

- 1er : Claude REMBAUD/Didier MOUTON et Jean-François HOSPIED
- 2nd : Bertrand LEFEBVRE/Philippe DELEHAIE et Flavien SCOTTI

Bravo à toutes et tous pour votre participation, et nous vous donnons RV en 2026 pour de nouvelles destinations !

Philippe

Journée finale du Challenge Sixtees – 17 octobre

Encore une belle journée

Hervé, Henri et Philippe

RÉSULTATS TOUR 5 POULE B

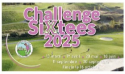
Challenge
Sixtees
2025
13 mars • 1er avril • 20 mai • 10 juin
11 septembre • 30 septembre
Finale le 16 octobre

CIS Equipe A – 7ème et dernière journée de la saison – 6 octobre à Hardelot

Avec une météo très favorable pour la saison, nous sommes tous partis lundi dernier le cœur léger et la fleur au fusil pour jouer sur le magnifique terrain des Dunes !

Voici le bilan de cette journée, en remerciant les joueurs(euses) ayant contribué aux résultats de notre équipe :

En BRUT :

- **1er Philippe VAN MOSSEVELDE avec 24 points, un habitué du haut de tableau**
- 2ème Thierry DEVOS 22 points
- 3èmes à égalité Frédéric LEBRUN et Jean-Marc DAVID 21 points
- 5ème Hervé FROMENTIN 20 points
- 6ème Brigitte LE GODEC 19 points

En NET:

- **1er Brigitte LE GODEC 36 points ; pour sa deuxième participation Brigitte entre dans le tableau au meilleur niveau de la journée, bravo à elle !**
- 2ème, Ludovic REMPTEAUX 35 points
- 3ème Thierry DEVOS 34 points
- 4èmes à égalité Bernard CARREZ et Hervé FROMENTIN 32 points
- 6ème Olivier DUBOIS 30 points

(Aucune erreur de casting avec le doigt mouillé du capitaine pour le choix des 15 !)

Résultats et Classements par équipe pour cette journée à Hardelot :

BRUT :

1. HARDELOT 150
2. MERIGNIES A 127
3. WIMEREUX 115
4. OLHAIN 113

NET :

1. HARDELOT 240
2. WIMEREUX 209
3. MERIGNIES A 199
4. OLHAIN 189

———

BILAN DE LA SAISON 2025

BRUT : 4ème place pour équipe Mérignies A. Mais le Brut prime sur le Net donc nous emportons la coupe du 2ème Brut.

Au regard de notre classement avant la dernière journée, il n’était pas envisageable d’atteindre le podium et c’est bien à la 4ème place que nous terminons à 45 points de HARDELOT.

Nous n’avons jamais pu rivaliser avec ces trois équipes qui nous devancent… Bravos aux équipes d’AMIENS, ARRAS et HARDELOT !

NET : 4ème place pour notre équipe.

Cela pouvait arriver et c’est arrivé… avec les faibles scores réalisés lors de cette dernière journée, nous avons collectivement raté le podium en net, l’équipe de Lille A qui elle, jouait à domicile a réalisé un score de dingue qui à fait qu’elle nous prend la 3ème place du podium net, nous terminons donc la saison au 4ème rang en net. Certains dirons « Ce n’est pas mal » ce qui n’est pas faux… Mais en tant que capitaine, il y a une forte déception de ne pas avoir su préserver notre place sur le podium !

Félicitons les équipes qui nous précèdent, HARDELOT, LILLE B, LILLE A !

En conclusion, ce fut une belle saison où notre équipe a vécu sportivement des hauts et des bas pour au final finir à la 4ème place en BRUT comme en NET ce qui est tout à fait honorable…

Gérard Baptiste, *Capitaine CIS Equipe Mérignies A*

CLASSEMENT FINAL

Cours Seniors – 13, 20, 27 nov et 4 déc

Cette année encore, les Sixtees organisent des cours pour tous les plus de 50 ans.

Réservé aux golfeurs ayant déjà la Carte Verte

- Jeudis 13, 20, 27 novembre et 4 décembre
- 4 cours de 1 heure de 11h à 12h
- Avec Thierry Challet
- Minimum 4 golfeurs – maximum 6
- 80€ les 4 séances

JE M'INSCRIS AUX 4 COURS

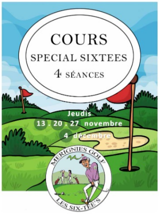

Date à retenir

- **Soirée SIXTEE : vendredi 21 novembre**

Préparez-vous !

02104:30:31

Jour(s) Heure(s) Minute(s) Seconde(s)

Et voici la traditionnelle soirée Sixtees !

Ouverte à tous les plus de 50 ans. 45 €/pers

Le tarif comprend :

- Apéritif : *bières pression, punch et Crémant de Loire et amuse bouches*
- Dîner servi à table, boissons comprises
- Groupe de Rock : « Vincent les a vues »

S'INSCRIRE À LA SOIRÉE

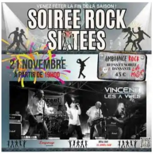

VOIR LE MENU

Restaurants

L'engrenage
BRASSERIE

VOIR LA CARTE

JE RÉSERVE UNE TABLE

JE RÉSERVE LE BRUNCH DU DIMANCHE

Le plat signature du chef

Gaël Vessié, chef de cuisine depuis 2010 à L'engrenage Brasserie, vous montre et vous explique comment il prépare le Rognon à la Moutarde. Ce plat est le plat phare de la nouvelle carte servie en brasserie, depuis octobre 2025.

Rognon de veau à la dijonnaise 22,80 €

Demi rognon entier | écrasée de pomme de terre | légumes de saison

VOIR LA VIDÉO

Repas de fin d'année, entre amis ou entre collègues

Menu spécial fin d'année

POUR UN GROUPE

—

Foie gras au torchon, toast de pain d'épices, chutney de fruits secs

***

Volaille de Licques farcie aux écrevisses, écrasé de pomme de terre, Jus court, jeunes pousses

***

Quenelle au chocolat, brisure de Spéculoos, glace chocolat blanc

***

E/P/D = 33,64 €HT (ou 37 € TTC) hors boissons / personne

P/D = 28,18 € HT (ou 31 € TTC) hors boissons / personne

Autres menus sur demande (voir brochure)

Demander un devis : nicolas.codron@merigniesgolf.com

Mérignies Golf
Country Club
REPAS DE FIN D'ANNÉE
Le cadre idéal pour un repas chaleureux ou une journée dynamisante en pleine nature.
Propositions repas de groupe

VOIR LES AUTRES PROPOSITIONS DE MENUS

Soirées
musique
LIVE
2025

Soirées Musique Live

- 14 nov **– INTERPOLES.** Blues, rock, pop rock – *voix, guitare, batterie.*

JE RÉSERVE UNE TABLE

PROGRAMME 2025 ET 2026

ÉCOUTER INTERPOLES

Réponse à la question

Chaque mois une question et 3 réponses possibles : Testez vos connaissances ou apprenez quelque chose concernant le golf, que vous soyez golfeur …ou pas !

Que veut dire « Placer sa balle » ?

- A) Faux. Dans ce cas on dira plutôt qu'on l'a « bien placée », et… Bravo si vous y arrivez !
- B) Vrai. La règle de base veut que la balle soit jouée « là où elle repose », sans que le golfeur n'y touche. Cependant, dans certaines conditions de jeu moins clémentes (météo, état du parcours), les organisateurs d'une compétition peuvent préciser que « la balle peut être placée à une carte de score, 15 cm – ou à un club – de son emplacement d'origine », et cela uniquement sur les zones « tondues ras », à savoir fairways, pré-greens, et tour de greens (et jamais dans les roughs, bunkers, greens ou zones à pénalité).
- C) Faux : la règle de base du golf, sauf indications spécifiques données pour chaque compétition, doit être « jouée là où elle repose ». Et la balle n'est JAMAIS déplacée sans pénalité dans un rough.

REVENIR PLUS HAUT

Comment faire pour la déplacer (si c'est autorisé…) ?

1. Marquer la position initiale de la balle (avec un marque-balle).

2. Soulever la balle.

3. Nettoyer si besoin.

4. Placer la balle dans la zone autorisée (15 cm ou une longueur de club, sans se rapprocher du trou).

💡 Important : ce n'est **pas un drop**, on **place** la balle à la main.

Résultats des compétitions

Coupe des familles – Samedi 4 octobre

Quel bonheur de jouer en famille ! Les combinaisons possibles étaient nombreuses (parent et enfant, grand-parent et enfant, frères et sœurs, cousin/cousine, oncle/tante/neveu/nièce, couple…).

L'ambiance fut au rendez-vous, malgré un vent à décorner les golfeurs.

Félicitions pour le 18 trous à :

- En brut : Nicolas et Jules LETERTRE, notre duo père-fils, 68
- En net : Franck et Cyriaque DIEVART, 63

Sur le 9 trous :
- En net : François-Xavier et Chantal DEVILDER, 32

RÉSULTATS 18 TROUS

RÉSULTATS 9 TROUS

PHOTOS

Compétition Banque Populaire du Nord – Dimanche 5 octobre

Encore une compétition incontournable. La fidélité de la **Banque Populaire du Nord** dans ce partenariat est à la hauteur de la convivialité et de la remise des prix de cette compétition.

Nos gagnants sont sur 18 trous :
- 18 trous Brut : : Alban GENTY 76 et Olivia DUCHEMIN, 89
- 18 trous Net : Bruno CODRON, 76 et Caroline LEFEVRE, 72
- 9 trous Net : Nathalie LEMAIRE, 21

RÉSULTATS 18 TROUS

RÉSULTATS 9 TROUS

PHOTOS

Compétition Biodiversité – Dimanche 12 octobre

Comme les 2 premières éditions, cette compétition a brillé par l'intérêt des golfeurs pour la biodiversité, et pour sa convivialité.

En plus d'un moment agréable sur le parcours, cette compétition de fut focus particulier sur la biodiversité, et la façon dont elle est préservée et développée à Mérignies Golf.

- Carte de score officieuse « les dessous de la biodiversité à chaque trou » attachée à la carte de score officielle
- Jeu interactif sur la biodiversité en général et à Mérignies Golf.
- Nombreux lots durables (arbres, miel, artisans locaux…)
- Remise des prix avec boissons locales et snacks végés
- Stand vente de miel du rucher de Mérignies Golf
- **500 € (droits de jeu et une partie des GF extérieurs) sont reversés à FFGreen**

Merci aux personnalités qui ont répondu présentes à notre invitation à la remise des prix :

- Monsieur le maire Paul Dhallewyn, et aux membres du conseil municipal, en particulier Marie-Christine Le Lay, en charge de l'environnement
- Hugues Dansette, représentant l'association Aubépine (Hibou Grand-Duc)
- Jean-Marc Lorphelin, représentant la LPO et le GON

Nos vainqueurs sont
- En brut 18 trous : Lebrun Frédéric Lebrun et Philippe Van Mossevelde 69
- En net 18 trous : Franck Thellier et Lucille Defosse 62
- En net 9 trous : Guillaume Girard et son fils Tom 33

RÉSULTATS 18 TROUS

RÉSULTATS 9 TROUS

PHOTOS

DÉCOUVRIR FFGREEN

CHARTE REMPLIE POUR CETTE COMPÉTITION

Merci aux partenaires de l'événement :

Compétition Golf et Bridge – Lundi 13 octobre

C'était déjà la 3ème édition ! Elle a remporté son petit succès.

Prochaines compétitions

Coupe du Beaujolais – Dimanche 23 novembre

L'Association Sportive de Mérignies Golf vous convie à la 13ème édition de cette compétition de saison !

- Compétition 9 trous
- Parcours Rupilly ou La Valutte au choix
- Formule Shamble à 3
- Départ en Shot Gun à 9h30
- Remise des prix vers 12h30
- **Dotation en Beaujolais**

Droit de jeu : 6 € (non membre AS : 11 €)

JE M'INSCRIS À LA COMPÉTITION

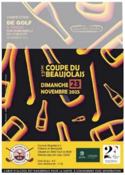
COMPÉTITION
DE GOLF
9 TROUS
PARCOURS RUPILLY
OU LA VALUTTE
SHAMBLE À 3
13ÈME COUPE DU BEAUJOLAIS
DIMANCHE 23 NOVEMBRE 2025
Formule Shamble à 3
Dotation en Beaujolais
Départ en Shot Gun à 9h30
Remise des prix vers 12h30
Droit de jeu : 6 €
(non membre AS : 11 €)
L'ABUS D'ALCOOL EST DANGEREUX POUR LA SANTÉ, À CONSOMMER AVEC MODÉRATION.

ProShop

BLACK FRIDAY

Le ProShop et le golf vous réservent des promos surprises incroyables !

Elles seront dévoilées le 24 novembre… restez à l'affut !

BLACK
FRIDAY
28
NOVEMBRE

MÉRIGNIES GOLF
Country Club
GRATTE DE LAPIN
www.merigniesgolf.com - À 20 minutes au sud de Lille

MÉRIGNIES GOLF

NOUS CONTACTER

1245 Avenue du Golf 59710 Mérignies
accueil@merigniesgolf.com
07 57 91 36 16
Ouvert 7 jours sur 7
Horaires d'été [illegible] 20h30
Horaires d'hiver : 8h30 – 18h

LIRE LA DERNIÈRE NEWSLETTER

S'ABONNER

Copyright © 2004-2025 Mérignies Golf

Mentions légales – Politique de cookies – Politique de protection des données

Site web réalisé par DC DIGITAL – www.dc-digital.eu